



ESTADO DE RONDÔNIA
PREFEITURA MUNICIPAL DE PIMENTEIRAS DO OESTE
ESTADO DE RONDÔNIA
PREFEITURA DO MUNICÍPIO DE PIMENTEIRAS DO OESTE - RO
PODER EXECUTIVO

OFICIO Nº 236/GAB/2025 Pimenteiras do Oeste (RO), em 21 de outubro de 2025.

Senhor Presidente,
Armando Leite Ribeiro
MD PRESIDENTE DA CÂMARA DE VEREADORES
PIMENTEIRAS DO OESTE - RONDÔNIA

Com os cordiais cumprimentos, venho por meio deste, encaminhar a esta egrégia Câmara Municipal o Projeto de Lei Orçamentaria Anual (LOA) para o exercício de 2026, em cumprimento ao disposto no Artigo 165, Constituição Federal, e demais legislações aplicáveis, bem como em consonância com o Plano Plurianual (PPA) e a Lei de Diretrizes Orçamentaria (LDO) para o exercício correspondente.

O presente Projeto de Lei apresenta a estimativa da receita e a fixação da despesa para o exercício financeiro de 2026, observando o equilíbrio fiscal, a responsabilidade na gestão dos recursos públicos e o atendimento as prioridades do município de Pimenteiras do Oeste RO.

O Orçamento Geral do município de Pimenteiras do Oeste, Estado de Rondônia, para o Exercício Financeiro de 2026, discriminados pelos anexos integrantes desta Lei, estima a receita em R\$ 51.810.510,13 (Cinquenta e um milhões oitocentos e dez mil quinhentos e dez reais e treze centavos) e fixa as despesas em igual importância.

O Projeto de Lei Orçamentário anual, está composto por: ofício mensagem, matéria do Projeto de Lei e Anexos.

Considerando ser a presente proposta um instrumento à nossa política administrativa, estamos certos de sua aprovação por parte dessa Colenda Edilidade, que está sempre pronta aos esforços conjuntos em prol dos interesses municipais.

Atenciosamente,

Valéria Aparecida Marcelino Garcia
Prefeita Municipal

Av. Brasil, 892 - Centro - Pimenteiras do Oeste/RO CEP: 76.999-000
Contato: (69) 3344-1116 - Site: www.pimenteirasdooeste.ro.gov.br - CNPJ: 01.592.473/0001-98



Documento assinado eletronicamente por **Valeria Aparecida Marcelino Garcia, Prefeita**, em 10/11/2025 às 11:22, horário de Pimenteiras do Oeste/RO, com fulcro no art. 18 do [Decreto nº 123 de 08/07/2020](#).



A autenticidade deste documento pode ser conferida no site transparencia.pimenteirasdoeste.ro.gov.br, informando o ID **294695** e o código verificador **27842DC8**.

Seq.	Nome	Cientes	CPF	Data/Hora
1	Rodrigo Sordi Moreira		***.879.342-**	10/11/2025 11:20

Docto ID: 294695 v1

MUNICÍPIO DE PIMENTEIRAS DO OESTEAv. Brasil, 892 - Centro - CNPJ:01592473/0001-98
Orçamento Programa - Exercício de 2026

Anexo 01

DEMONSTRATIVO DA RECEITA E DESPESA SEGUNDO AS CATEGORIAS ECONOMICAS

(Inc.II, §1º, Art.2º)

Página 1

Lei: 30, Data: 30/10/2025

RECEITA	R\$	R\$
RECEITAS CORRENTES		
IMPOSTOS, TAXAS E CONTRIBUIÇÕES DE MELHORIA	4.592.483,42	
CONTRIBUIÇÕES	209.642,97	
RECEITA PATRIMONIAL	926.900,00	
TRANSFERÊNCIAS CORRENTES	53.177.726,73	
OUTRAS RECEITAS CORRENTES	990.671,52	
(R) DEDUÇÕES DO FUNDEB	-8.686.914,51	
SUB TOTAL		51.210.510,13
TOTAL		51.210.510,13
SUPERAVIT DO ORÇAMENTO CORRENTE	1.941.445,80	
RECEITAS DE CAPITAL		
TRANSFERÊNCIAS DE CAPITAL	600.000,00	
SUB TOTAL		600.000,00
TOTAL		2.541.445,80
RESUMO		
RECEITAS CORRENTES.	59.897.424,64	
DEDUÇÕES DA RECEITA CORRENTE	-8.686.914,51	
RECEITAS DE CAPITAL	600.000,00	
TOTAL DE RECEITAS		51.810.510,13
TOTAL		51.810.510,13

DESPESA	R\$	R\$
DESPESAS CORRENTES		
PESSOAL E ENCARGOS SOCIAIS	22.499.237,80	
JUROS E ENCARGOS DA DIVIDA	30.000,00	
OUTRAS DESPESAS CORRENTES	26.739.826,53	
SUB TOTAL		49.269.064,33
SUPERAVIT DO ORÇAMENTO CORRENTE		1.941.445,80
TOTAL		51.210.510,13
DESPESAS DE CAPITAL		
INVESTIMENTOS	1.056.299,13	
AMORTIZACAO DA DIVIDA	50.000,00	
SUB TOTAL		1.106.299,13
RESERVA DE CONTINGENCIA		1.435.146,67
TOTAL		2.541.445,80
RESUMO		
DESPESAS CORRENTES	49.269.064,33	
DESPESAS DE CAPITAL	1.106.299,13	
RESERVA DE CONTINGENCIA E RESERVA DO RPPS	1.435.146,67	
TOTAL DE DESPESA		51.810.510,13
TOTAL		51.810.510,13

MUNICÍPIO DE PIMENTEIRAS DO OESTE

Av. Brasil, 892 - Centro - CNPJ:01592473/0001-98

Orçamento Programa - Exercício de 2026

EVOLUÇÃO DA RECEITA

(Inc.III, Art.22º)

Quadro 09

Página 1

Lei: 30, Data: 30/10/2025

Codigo	Discriminação	Receita Arrecadada			Receita Prevista	
		2022	2023	2024	2025	2026
1000.00.0.0	RECEITAS CORRENTES.					
1100.00.0.0	IMPOSTOS, TAXAS E CONTRIBUIÇÕES DE ME	4.088.232,33	2.646.844,89	3.270.026,96	4.509.531,35	4.592.483,42
1200.00.0.0	CONTRIBUIÇÕES	76.146,36	86.737,70	110.394,77	205.000,00	209.642,97
1300.00.0.0	RECEITA PATRIMONIAL	1.185.356,05	978.018,40	513.854,17	958.900,00	926.900,00
1600.00.0.0	RECEITA DE SERVIÇOS					
1700.00.0.0	TRANSFERÊNCIAS CORRENTES	35.895.699,56	37.274.767,02	45.350.473,76	52.231.520,02	53.177.726,73
1900.00.0.0	OUTRAS RECEITAS CORRENTES	20.778,24	119.907,59	94.995,98	114.520,64	990.671,52
	Sub Total	41.266.212,54	41.106.275,60	49.339.745,64	58.019.472,01	59.897.424,64
2000.00.0.0	RECEITAS DE CAPITAL					
2200.00.0.0	ALIENAÇÃO DE BENS	169.400,00	98.126,94			
2400.00.0.0	TRANSFERÊNCIAS DE CAPITAL	2.911.237,01	2.162.295,65	5.826.644,41	600.000,00	600.000,00
	Sub Total	3.080.637,01	2.260.422,59	5.826.644,41	600.000,00	600.000,00
7000.00.0.0	RECEITAS CORRENTES. (INTRA)					
	Sub Total	0,00	0,00	0,00	0,00	0,00
8000.00.0.0	RECEITAS DE CAPITAL					
	Sub Total	0,00	0,00	0,00	0,00	0,00
9000.00.0.0	(R) DEDUÇÕES DA RECEITA					
9500.00.0.0	(R) DEDUÇÕES DO FUNDEB	-6.177.312,93	-6.040.268,17	-7.310.170,64	-7.981.163,69	-8.686.914,51
9900.00.0.0	(R) OUTRAS DEDUÇÕES	14.465.973,63	17.272.387,56	18.284.515,32		
	Sub Total	8.288.660,70	11.232.119,39	10.974.344,68	-7.981.163,69	-8.686.914,51

MUNICÍPIO DE PIMENTEIRAS DO OESTE

Av. Brasil, 892 - Centro - CNPJ:01592473/0001-98

Orçamento Programa - Exercício de 2026

EVOLUÇÃO DA RECEITA

(Inc.III, Art.22º)

Quadro 09

Página 2

Lei: 30, Data: 30/10/2025

Codigo	Discriminação	Receita Arrecadada			Receita Prevista	
		2022	2023	2024	2025	2026
9990.00.0.0	RECURSOS ARRECADADOS EM EXERCÍCIOS					
	Sub Total	0,00	0,00	0,00	0,00	0,00
TOTAL		52.635.510,25	54.598.817,58	66.140.734,73	50.638.308,32	51.810.510,13

MUNICÍPIO DE PIMENTEIRAS DO OESTE

Av. Brasil, 892 - Centro - CNPJ:01592473/0001-98

Orçamento Programa - Exercício de 2026

Quadro 10

EVOLUÇÃO DA DESPESA

(Inc. III, Art. 22)

Lei: 30, Data: 30/10/2025

Codigo	Discriminação	DESPESA		
		Realizada 2024	Fixada 2025	Prevista 2026
DESPESAS CORRENTES				
3 1	PESSOAL E ENCARGOS SOCIAIS	16.709.326,82	19.358.471,73	22.524.564,00
3 2	JUROS E ENCARGOS DA DIVIDA		520,26	30.000,00
3 3	OUTRAS DESPESAS CORRENTES	25.850.910,30	29.202.138,03	26.549.826,53
	Sub Total	42.560.237,12	48.561.130,02	49.104.390,53
DESPESAS DE CAPITAL				
4 4	INVESTIMENTOS	4.724.821,16	1.477.178,30	1.056.299,13
4 5	INVERSOES FINANCEIRAS			
4 6	AMORTIZACAO DA DIVIDA	405.382,19	50.000,00	50.000,00
	Sub Total	5.130.203,35	1.527.178,30	1.106.299,13
RESERVA DE CONTINGENCIA E RESERVA DO RPPS				
9 9	RESERVA DE CONTINGENCIA E RESERVA DO RPF		550.000,00	1.435.146,67
	Sub Total	0,00	550.000,00	1.435.146,67
	TOTAL	47.690.440,47	50.638.308,32	51.645.836,33

MUNICÍPIO DE PIMENTEIRAS DO OESTE

Av. Brasil, 892 - Centro - CNPJ:01592473/0001-98

Orçamento Programa - Exercício de 2026

Página 1

TABELA EXPLICATIVA - DEMONSTRAÇÃO DA DESPESA POR PROGRAMA Lei: 30, Data: 30/10/2025

Código	Discriminação	Valor
0000	ENCARGOS ESPECIAIS	80.000,00
0001	PROCESSO LEGISLATIVO	2.952.400,00
0002	APOIO ADMINISTRATIVO	7.851.089,64
0003	PROTEÇÃO E CIDADANIA PARA TODOS.	2.920.446,98
0004	TURISMO NO CORAÇÃO DO GUAPORÉ	1.697.000,00
0005	ADMINISTRAÇÃO INFRA ESTRUTURA E SERVIÇOS PARA TODOS	6.556.000,00
0006	EDUCAR PARA O FUTURO	13.112.177,94
0007	GESTÃO AMBIENTAL E SUSTENTABILIDADE	795.500,00
0008	SAUDE PERTO DE VOCÊ	12.005.572,44
0009	AGRO PIMENTEIRAS DO CAMPO A MESA	3.240.323,13
9999	Reserva de Contingência	600.000,00
	TOTAL	51.810.510,13

MUNICÍPIO DE PIMENTEIRAS DO OESTE

Av. Brasil, 892 - Centro - CNPJ:01592473/0001-98

Orçamento Programa - Exercício de 2026

Anexo 09

Página 1

DEMONSTRATIVO DAS DESPESAS POR ORGÃO E FUNÇÕES DE GOVERNO

(Inc.II, § 2º, Art.2º)

Lei: 30, Data: 30/10/2025

Orgão:	01 01	Câmara Municipal	Valor
Função	01	Legislativa	2.952.400,00
Orgão:	02 01	Gabinete do Prefeito	Valor
Função	04	Administração	2.962.000,00
Função	99	Reserva de Contingência	835.146,67
Orgão:	02 02	Secretaria do Trabalho e Assist Social	Valor
Função	04	Administração	438.900,00
Função	08	Assistência Social	2.481.546,98
Orgão:	02 03	Secretaria Municipal de Fazenda e Administração	Valor
Função	04	Administração	2.835.000,00
Função	25	Energia	209.642,97
Função	28	Encargos Especiais	80.000,00
Função	99	Reserva de Contingência	600.000,00
Orgão:	02 04	Secretaria de Obras e Serviços Públicos	Valor
Função	04	Administração	3.364.000,00
Função	15	Urbanismo	80.000,00
Função	26	Transporte	3.112.000,00
Orgão:	02 05	Sec Mun de Educação e Cultura	Valor
Função	12	Educação	12.992.177,94
Função	13	Cultura	120.000,00
Orgão:	02 06	Secretaria Municipal de Saúde	Valor
Função	10	Saúde	10.518.000,00
Orgão:	02 07	FUNDO MUNICIPAL DE SAUDE	Valor
Função	10	Saúde	1.487.572,44
Orgão:	02 11	Secretaria Municipal de Acomp de Projetos e Convenios	Valor
Função	04	Administração	715.000,00
Orgão:	02 12	Secretaria Municipal de Agricultura	Valor
Função	20	Agricultura	3.240.323,13
Orgão:	02 13	Secretaria Municipal de Planejamento	Valor
Função	04	Administração	294.300,00
Orgão:	02 15	Secretaria Municipal de Turismo e Esporte	Valor
Função	04	Administração	1.589.000,00

MUNICÍPIO DE PIMENTEIRAS DO OESTE

Av. Brasil, 892 - Centro - CNPJ:01592473/0001-98

Orçamento Programa - Exercício de 2026

Anexo 09

Página 2

DEMONSTRATIVO DAS DESPESAS POR ORGÃO E FUNÇÕES DE GOVERNO

(Inc.II, § 2º, Art.2º)

Lei: 30, Data: 30/10/2025

Orgão:			Valor
02 15	Secretaria Municipal de Turismo e Esporte		
Função	27	Desporto e Lazer	108.000,00
Orgão:	02 16	Secretaria Mun. de Meio Ambiente e Regularização Fundiaria	Valor
Função	18	Gestão Ambiental	795.500,00
TOTAL GERAL			51.810.510,13

RESUMO DO TOTAL ORÇADO POR ORGÃO

01 01	Câmara Municipal	2.952.400,00
02 01	Gabinete do Prefeito	3.797.146,67
02 02	Secretaria do Trabalho e Assist Social	2.920.446,98
02 03	Secretaria Municipal de Fazenda e Administração	3.724.642,97
02 04	Secretaria de Obras e Serviços Públicos	6.556.000,00
02 05	Sec Mun de Educação e Cultura	13.112.177,94
02 06	Secretaria Municipal de Saúde	10.518.000,00
02 07	FUNDO MUNICIPAL DE SAUDE	1.487.572,44
02 11	Secretaria Municipal de Acomp de Projetos e Convenios	715.000,00
02 12	Secretaria Municipal de Agricultura	3.240.323,13
02 13	Secretaria Municipal de Planejamento	294.300,00
02 15	Secretaria Municipal de Turismo e Esporte	1.697.000,00
02 16	Secretaria Mun. de Meio Ambiente e Regularização Fundiaria	795.500,00
TOTAL		51.810.510,13

RESUMO DO TOTAL ORÇADO POR FUNÇÃO

01	Legislativa	2.952.400,00
04	Administração	12.198.200,00
08	Assistência Social	2.481.546,98
10	Saúde	12.005.572,44
12	Educação	12.992.177,94
13	Cultura	120.000,00
15	Urbanismo	80.000,00
18	Gestão Ambiental	795.500,00
20	Agricultura	3.240.323,13
25	Energia	209.642,97
26	Transporte	3.112.000,00
27	Desporto e Lazer	108.000,00
28	Encargos Especiais	80.000,00
99	Reserva de Contingência	1.435.146,67
TOTAL		51.810.510,13

MUNICÍPIO DE PIMENTEIRAS DO OESTE

Av. Brasil, 892 - Centro - CNPJ:01592473/0001-98

Orçamento Programa - Exercício de 2026

Quadro 02

DESPESA DO ÓRGÃO POR ATIVIDADE E PROJETO SEGUNDO OS GRUPOS

Página 1

Lei: 30, Data: 30/10/2025

Funcional Programática	Grupo de Despesa	Total
Cod	Descrição	
01	Legislativa	2.952.400,00
01 031	Ação Legislativa	2.952.400,00
01 031 0001	PROCESSO LEGISLATIVO	2.952.400,00
2000	Fortalecimento da atuação Legislativa modernizando a Gestão com Transparência e acesso a informação	2.952.400,00
3. 1 90	PESSOAL E ENCARGOS SOCIAIS	1.830.200,00
3. 3 90	OUTRAS DESPESAS CORRENTES	1.082.200,00
4. 4 90	INVESTIMENTOS	40.000,00
TOTAL		2.952.400,00

MUNICÍPIO DE PIMENTEIRAS DO OESTE

Av. Brasil, 892 - Centro - CNPJ:01592473/0001-98

Orçamento Programa - Exercício de 2026

Quadro 02

DESPESA DO ÓRGÃO POR ATIVIDADE E PROJETO SEGUNDO OS GRUPOS

Página 2

Lei: 30, Data: 30/10/2025

Funcional Programática	Grupo de Despesa	Total
Cod	Descrição	
04	Administração	2.962.000,00
04 122	Administração Geral	2.962.000,00
04 122 0002	APOIO ADMINISTRATIVO	2.962.000,00
2001	Apoio as Atividades Administrativas do Gabinete e demais órgãos Administrativos	2.847.000,00
3. 1 90	PESSOAL E ENCARGOS SOCIAIS	1.648.000,00
3. 3 90	OUTRAS DESPESAS CORRENTES	1.199.000,00
3000	Gestão e Transferência de Recursos para Entidades sem fins lucrativos e Consórcios intermunicipais	115.000,00
3. 3 50	OUTRAS DESPESAS CORRENTES	115.000,00
99	Reserva de Contingência	835.146,67
99 999	Reserva de Contingência	835.146,67
99 999 0002	APOIO ADMINISTRATIVO	835.146,67
1003	Execução de Emendas Impositivas Parlamentares Individuais do Legislativo Municipal	835.146,67
9. 9 99	RESERVA DE CONTINGENCIA E RESERVA DO RPPS	835.146,67
TOTAL		3.797.146,67

MUNICÍPIO DE PIMENTEIRAS DO OESTE

Av. Brasil, 892 - Centro - CNPJ:01592473/0001-98

Orçamento Programa - Exercício de 2026

Quadro 02

DESPESA DO ÓRGÃO POR ATIVIDADE E PROJETO SEGUNDO OS GRUPOS

Página 3

Lei: 30, Data: 30/10/2025

PODER		02		EXECUTIVO			
ORGÃO		02		Secretaria do Trabalho e Assist Social			
Funcional Programática				Grupo de Despesa		Total	
Cod	Descrição						
08	Assistência Social					2.007.000,00	
08 122	Administração Geral					2.007.000,00	
08 122 0003	PROTEÇÃO E CIDADANIA PARA TODOS.					2.007.000,00	
	2001	Apoio as Atividades Adiministrativas do Gabinete e demais órgãos Administrativos				1.789.000,00	
		3. 1 90	PESSOAL E ENCARGOS SOCIAIS	1.118.000,00			
		3. 3 90	OUTRAS DESPESAS CORRENTES	671.000,00			
	2002	Assistência Social Integrada: Alimentação e Serviços Essenciais				160.000,00	
		3. 3 90	OUTRAS DESPESAS CORRENTES	160.000,00			
	2005	Gestão Administrativa e Manutenção do Fundo Municipal de Assistência Social				43.000,00	
		3. 3 90	OUTRAS DESPESAS CORRENTES	43.000,00			
	2013	Fortalecimento do Controle Social por meio do Conselho de Asistencia Social				15.000,00	
		3. 3 90	OUTRAS DESPESAS CORRENTES	15.000,00			
08	Assistência Social					437.546,98	
08 122	Administração Geral					75.000,00	
08 122 0003	PROTEÇÃO E CIDADANIA PARA TODOS.					75.000,00	
	2005	Gestão Administrativa e Manutenção do Fundo Municipal de Assistência Social				30.000,00	
		3. 3 90	OUTRAS DESPESAS CORRENTES	30.000,00			
	3000	Gestão e Transferência de Recursos para Entidades sem fins lucrativos e Consórcios intermunicipais				45.000,00	
		3. 3 50	OUTRAS DESPESAS CORRENTES	45.000,00			
08 244	Assistência Comunitária					362.546,98	
08 244 0003	PROTEÇÃO E CIDADANIA PARA TODOS.					362.546,98	
	2006	Bloco de Gestão descentralizada do SUAS - (IGD-SUAS)				5.000,00	
		3. 3 90	OUTRAS DESPESAS CORRENTES	5.000,00			
	2007	Bloco de Gestão Descentralizado do Programa Bolsa Familia e Cadastro único				48.899,00	
		3. 3 90	OUTRAS DESPESAS CORRENTES	36.899,00			
		4. 4 90	INVESTIMENTOS	12.000,00			
	2008	Bloco de Proteção Social Basica				93.527,98	
		3. 3 90	OUTRAS DESPESAS CORRENTES	93.527,98			
	2009	Bloco de gestão de media e alta compexidade				500,00	
		3. 3 90	OUTRAS DESPESAS CORRENTES	500,00			
	2012	PROCADSUAS				9.000,00	
		3. 3 90	OUTRAS DESPESAS CORRENTES	9.000,00			
	2014	Índice de Gestão PAB				2.000,00	
		3. 3 90	OUTRAS DESPESAS CORRENTES	2.000,00			
	2018	Bloco de Proteção Social Básica - PSB Estadual				72.120,00	
		3. 3 90	OUTRAS DESPESAS CORRENTES	72.120,00			
	2019	Bloco de Proteção Social Especial - PSE Estadual				10.000,00	
		4. 4 90	INVESTIMENTOS	10.000,00			
	2020	Programa Mamãe Cheguei				7.500,00	
		3. 3 90	OUTRAS DESPESAS CORRENTES	7.500,00			
	2021	Bloco Benefícios Eventuais - Estadual				4.000,00	
		3. 3 90	OUTRAS DESPESAS CORRENTES	4.000,00			
	2022	Piso Variável - PSE Variável				18.000,00	
		3. 3 90	OUTRAS DESPESAS CORRENTES	18.000,00			
	2023	Assistência a Pessoa Idosa				32.000,00	
		3. 3 90	OUTRAS DESPESAS CORRENTES	32.000,00			
	3000	Gestão e Transferência de Recursos para Entidades sem fins lucrativos e Consórcios intermunicipais				60.000,00	
		3. 3 50	OUTRAS DESPESAS CORRENTES	60.000,00			
08	Assistência Social					37.000,00	

MUNICÍPIO DE PIMENTEIRAS DO OESTE

Av. Brasil, 892 - Centro - CNPJ:01592473/0001-98

Orçamento Programa - Exercício de 2026

Quadro 02

DESPESA DO ÓRGÃO POR ATIVIDADE E PROJETO SEGUNDO OS GRUPOS

Página 4

Lei: 30, Data: 30/10/2025

Funcional Programática	Grupo de Despesa	Total
Cod	Descrição	
08 243	Assistência à Criança e ao Adolescente	37.000,00
08 243 0003	PROTEÇÃO E CIDADANIA PARA TODOS.	37.000,00
2003	Fortalecimento do Conselho Municipal dos Direitos da Criança e do Adolescente	37.000,00
3. 3 90	OUTRAS DESPESAS CORRENTES	32.000,00
4. 4 90	INVESTIMENTOS	5.000,00
04	Administração	438.900,00
04 122	Administração Geral	438.900,00
04 122 0003	PROTEÇÃO E CIDADANIA PARA TODOS.	438.900,00
2004	Fortalecimento e Manutenção do Conselho Tutelar	438.900,00
3. 1 90	PESSOAL E ENCARGOS SOCIAIS	213.400,00
3. 3 90	OUTRAS DESPESAS CORRENTES	200.500,00
4. 4 90	INVESTIMENTOS	25.000,00
TOTAL		2.920.446,98

MUNICÍPIO DE PIMENTEIRAS DO OESTE

Av. Brasil, 892 - Centro - CNPJ:01592473/0001-98

Orçamento Programa - Exercício de 2026

Quadro 02

DESPESA DO ÓRGÃO POR ATIVIDADE E PROJETO SEGUNDO OS GRUPOS

Página 5

Lei: 30, Data: 30/10/2025

PODER	02	EXECUTIVO		
ORGÃO	03	Secretaria Municipal de Fazenda e Administração		
Funcional Programática			Grupo de Despesa	Total
Cod		Descrição		
04		Administração		2.835.000,00
04 122		Administração Geral		2.835.000,00
04 122 0002		APOIO ADMINISTRATIVO		2.835.000,00
	1001	Aquisição de Bens Permanentes para Suporte Administrativo e Operacional Municipal		140.000,00
	4. 4 90	INVESTIMENTOS	140.000,00	
	2001	Apoio as Atividades Adiministrativas do Gabinete e demais órgãos Administrativos		2.695.000,00
	3. 1 90	PESSOAL E ENCARGOS SOCIAIS	1.050.000,00	
	3. 3 90	OUTRAS DESPESAS CORRENTES	1.640.000,00	
	4. 4 90	INVESTIMENTOS	5.000,00	
25		Energia		209.642,97
25 752		Energia Elétrica		209.642,97
25 752 0002		APOIO ADMINISTRATIVO		209.642,97
	2047	Contribuição para o custeio dos serviços de Iluminação Pública		209.642,97
	3. 3 90	OUTRAS DESPESAS CORRENTES	209.642,97	
28		Encargos Especiais		80.000,00
28 843		Serviço da Dívida Interna		80.000,00
28 843 0000		ENCARGOS ESPECIAIS		80.000,00
	2050	Encargos Financeiros de Obrigações Previdenciárias		30.000,00
	3. 2 90	JUROS E ENCARGOS DA DIVIDA	30.000,00	
	3001	Amortização de Precatórios		50.000,00
	4. 6 90	AMORTIZACAO DA DIVIDA	50.000,00	
99		Reserva de Contingência		600.000,00
99 999		Reserva de Contingência		600.000,00
99 999 9999		Reserva de Contingência		600.000,00
	0001	RESERVA DE CONTINGÊNCIA		600.000,00
	9. 9 99	RESERVA DE CONTINGENCIA E RESERVA DO RPPS	600.000,00	
TOTAL				3.724.642,97

MUNICÍPIO DE PIMENTEIRAS DO OESTE

Av. Brasil, 892 - Centro - CNPJ:01592473/0001-98

Orçamento Programa - Exercício de 2026

Quadro 02

DESPESA DO ÓRGÃO POR ATIVIDADE E PROJETO SEGUNDO OS GRUPOS

Página 6

Lei: 30, Data: 30/10/2025

PODER	02	EXECUTIVO	
ORGÃO	04	Secretaria de Obras e Serviços Públicos	
Funcional Programática		Grupo de Despesa	Total
Cod	Descrição		
04	Administração		3.364.000,00
04 122	Administração Geral		3.364.000,00
04 122 0005	ADMINISTRAÇÃO INFRA ESTRUTURA E SERVIÇOS PARA TODOS		3.364.000,00
	1004	Construção, Ampliação, segurança e implantação de fontes renováveis de energia na Infraestrutura Municipal	80.000,00
	3. 3 90	OUTRAS DESPESAS CORRENTES	80.000,00
	2001	Apoio as Atividades Administrativas do Gabinete e demais órgãos Administrativos	3.284.000,00
	3. 1 90	PESSOAL E ENCARGOS SOCIAIS	1.785.000,00
	3. 3 90	OUTRAS DESPESAS CORRENTES	1.449.000,00
	4. 4 90	INVESTIMENTOS	50.000,00
15	Urbanismo		80.000,00
15 451	Infra-Estrutura Urbana		80.000,00
15 451 0005	ADMINISTRAÇÃO INFRA ESTRUTURA E SERVIÇOS PARA TODOS		80.000,00
	1007	Programa Integrado de Paisagismo, Pavimentação e Modernização Urbana	80.000,00
	3. 3 90	OUTRAS DESPESAS CORRENTES	80.000,00
26	Transporte		3.112.000,00
26 782	Transporte Rodoviário		3.112.000,00
26 782 0005	ADMINISTRAÇÃO INFRA ESTRUTURA E SERVIÇOS PARA TODOS		3.112.000,00
	2016	Fortalecimento da Infraestrutura de Transporte Municipal via FITHA	612.000,00
	3. 3 90	OUTRAS DESPESAS CORRENTES	612.000,00
	2017	Manutenção e Recuperação de Vias Públicas e Estradas Vicinais	2.500.000,00
	3. 3 90	OUTRAS DESPESAS CORRENTES	2.500.000,00
TOTAL			6.556.000,00

MUNICÍPIO DE PIMENTEIRAS DO OESTE

Av. Brasil, 892 - Centro - CNPJ:01592473/0001-98

Orçamento Programa - Exercício de 2026

Quadro 02

DESPESA DO ÓRGÃO POR ATIVIDADE E PROJETO SEGUNDO OS GRUPOS

Página 7

Lei: 30, Data: 30/10/2025

PODER	02	EXECUTIVO		
ORGÃO	05	Sec Mun de Educação e Cultura		
Funcional Programática			Grupo de Despesa	Total
Cod	Descrição			
12	Educação			12.977.177,94
12 361	Ensino Fundamental			12.041.098,07
12 361 0006	EDUCAR PARA O FUTURO			12.041.098,07
	2001	Apoio as Atividades Adiministrativas do Gabinete e demais órgãos Administrativos		5.387.273,80
	3. 1 90	PESSOAL E ENCARGOS SOCIAIS	3.231.273,80	
	3. 3 90	OUTRAS DESPESAS CORRENTES	2.146.000,00	
	4. 4 90	INVESTIMENTOS	10.000,00	
	2024	Manutenção do Transporte Escolar Programa ir e Vir		3.017.800,00
	3. 3 90	OUTRAS DESPESAS CORRENTES	3.017.800,00	
	2026	Programa PNATE		45.000,00
	3. 3 90	OUTRAS DESPESAS CORRENTES	45.000,00	
	2027	Programa PNAE		19.400,00
	3. 3 90	OUTRAS DESPESAS CORRENTES	19.400,00	
	2028	Infraestrutura e Suporte à Rede de Ensino com Recursos da Cota do Salário-Educação		210.000,00
	3. 3 90	OUTRAS DESPESAS CORRENTES	100.000,00	
	4. 4 90	INVESTIMENTOS	110.000,00	
	2032	Manutenção das atividades Ensino Fundamental (recurso FUNDEB e Próprio)		2.928.920,13
	3. 1 90	PESSOAL E ENCARGOS SOCIAIS	2.306.384,13	
	3. 3 90	OUTRAS DESPESAS CORRENTES	622.536,00	
	2033	Aplicação do Recurso do VAAR		95.000,00
	3. 3 90	OUTRAS DESPESAS CORRENTES	95.000,00	
	2035	Manutenção das Atividades Programa de Alfabetização Idade Certa - PAIC/PROALFA		35.000,00
	3. 3 90	OUTRAS DESPESAS CORRENTES	35.000,00	
	2036	Novas Turmas Ensino Infantil		15.000,00
	3. 3 90	OUTRAS DESPESAS CORRENTES	15.000,00	
	2037	Recursos da Recomposição do FUNDEB		15.976,00
	3. 3 90	OUTRAS DESPESAS CORRENTES	2.200,00	
	4. 4 90	INVESTIMENTOS	13.776,00	
	2038	Escola Tempo Integral - ETI		271.728,14
	3. 3 90	OUTRAS DESPESAS CORRENTES	271.728,14	
12 365	Educação Infantil			786.079,87
12 365 0006	EDUCAR PARA O FUTURO			786.079,87
	2031	Manutenção e Funcionamento das Unidades de Educação Infantil Creche e Pré Escola		786.079,87
	3. 1 90	PESSOAL E ENCARGOS SOCIAIS	776.079,87	
	3. 3 90	OUTRAS DESPESAS CORRENTES	10.000,00	
12 367	Educação Especial			150.000,00
12 367 0006	EDUCAR PARA O FUTURO			150.000,00
	2034	Manutenção das Atividades de Atendimento Educacional Especializado - AEE		150.000,00
	3. 1 90	PESSOAL E ENCARGOS SOCIAIS	150.000,00	
13	Cultura			120.000,00
13 392	Difusão Cultural			120.000,00
13 392 0006	EDUCAR PARA O FUTURO			120.000,00
	2025	Atividades Culturais e Artísticas		120.000,00
	3. 3 90	OUTRAS DESPESAS CORRENTES	120.000,00	
12	Educação			9.000,00
12 361	Ensino Fundamental			9.000,00
12 361 0006	EDUCAR PARA O FUTURO			9.000,00
	2029	Manutenção do Conselho Municipal do FUNDEB		9.000,00
	3. 3 90	OUTRAS DESPESAS CORRENTES	9.000,00	

MUNICÍPIO DE PIMENTEIRAS DO OESTE

Av. Brasil, 892 - Centro - CNPJ:01592473/0001-98

Orçamento Programa - Exercício de 2026

Quadro 02

DESPESA DO ÓRGÃO POR ATIVIDADE E PROJETO SEGUNDO OS GRUPOS

Página 8

Lei: 30, Data: 30/10/2025

Funcional Programática	Grupo de Despesa	Total
Cod	Descrição	
12	Educação	6.000,00
12 361	Ensino Fundamental	6.000,00
12 361 0006	EDUCAR PARA O FUTURO	6.000,00
2030	Manutenção das Atividades do Conselho Municipal de Educação	6.000,00
3. 3 90	OUTRAS DESPESAS CORRENTES	6.000,00
TOTAL		13.112.177,94

MUNICÍPIO DE PIMENTEIRAS DO OESTE

Av. Brasil, 892 - Centro - CNPJ:01592473/0001-98

Orçamento Programa - Exercício de 2026

Quadro 02

DESPESA DO ÓRGÃO POR ATIVIDADE E PROJETO SEGUNDO OS GRUPOS

Página 9

Lei: 30, Data: 30/10/2025

Funcional Programática	Grupo de Despesa	Total
Cod	Descrição	
10	Saúde	10.505.000,00
10 122	Administração Geral	24.000,00
10 122 0008	SAUDE PERTO DE VOCÊ	24.000,00
3000	Gestão e Transferência de Recursos para Entidades sem fins lucrativos e Consórcios internunicipais	24.000,00
3. 3 50	OUTRAS DESPESAS CORRENTES	24.000,00
10 301	Atenção Básica	10.481.000,00
10 301 0008	SAUDE PERTO DE VOCÊ	10.481.000,00
2039	Manutenção da Gestão Administrativa e Operacional Rede municipal da Atenção Básica com Recursos Próprios	10.481.000,00
3. 1 90	PESSOAL E ENCARGOS SOCIAIS	5.500.000,00
3. 3 90	OUTRAS DESPESAS CORRENTES	4.931.000,00
4. 4 90	INVESTIMENTOS	50.000,00
10	Saúde	13.000,00
10 122	Administração Geral	13.000,00
10 122 0008	SAUDE PERTO DE VOCÊ	13.000,00
2040	Apoio às Atividades do Conselho Municipal de Saúde	13.000,00
3. 3 90	OUTRAS DESPESAS CORRENTES	13.000,00
TOTAL		10.518.000,00

MUNICÍPIO DE PIMENTEIRAS DO OESTE

Av. Brasil, 892 - Centro - CNPJ:01592473/0001-98

Orçamento Programa - Exercício de 2026

Quadro 02

DESPESA DO ÓRGÃO POR ATIVIDADE E PROJETO SEGUNDO OS GRUPOS

Página 10

Lei: 30, Data: 30/10/2025

PODER	02	EXECUTIVO
ORGÃO	07	FUNDO MUNICIPAL DE SAUDE
Funcional Programática	Grupo de Despesa	Total
Cod	Descrição	
10	Saúde	1.487.572,44
10 301	Atenção Básica	1.189.572,44
10 301 0008	SAUDE PERTO DE VOCÊ	1.189.572,44
2041	Bloco da Atenção Primária a Saúde	934.572,44
3. 3 90	OUTRAS DESPESAS CORRENTES	934.572,44
2043	Bloco Media e Alta Complexidade	90.000,00
3. 3 90	OUTRAS DESPESAS CORRENTES	90.000,00
2044	Bloco Gestão do SUS - Complemento Piso Enfermagem	165.000,00
3. 1 90	PESSOAL E ENCARGOS SOCIAIS	165.000,00
10 302	Assistência Hospitalar e Ambulatorial	18.000,00
10 302 0008	SAUDE PERTO DE VOCÊ	18.000,00
2042	Bloco Assistência Farmaceutica	18.000,00
3. 3 90	OUTRAS DESPESAS CORRENTES	18.000,00
10 304	Vigilância Sanitária	13.000,00
10 304 0008	SAUDE PERTO DE VOCÊ	13.000,00
2046	Bloco Vigilância em Saúde - Vigilância Sanitária	13.000,00
3. 3 90	OUTRAS DESPESAS CORRENTES	13.000,00
10 305	Vigilância Epidemiológica	267.000,00
10 305 0008	SAUDE PERTO DE VOCÊ	267.000,00
2045	Bloco Vigilância em Saúde - Agentes Comunitario de Saúde e Agentes de Endemias	267.000,00
3. 1 90	PESSOAL E ENCARGOS SOCIAIS	267.000,00
TOTAL		1.487.572,44

MUNICÍPIO DE PIMENTEIRAS DO OESTE

Av. Brasil, 892 - Centro - CNPJ:01592473/0001-98

Orçamento Programa - Exercício de 2026

Quadro 02

DESPESA DO ÓRGÃO POR ATIVIDADE E PROJETO SEGUNDO OS GRUPOS

Página 11

Lei: 30, Data: 30/10/2025

Funcional Programática	Grupo de Despesa	Total
PODER 02 EXECUTIVO		
ORGÃO 11 Secretaria Municipal de Acomp de Projetos e Convenios		
Cod	Descrição	
04	Administração	715.000,00
04 122	Administração Geral	715.000,00
04 122 0002	APOIO ADMINISTRATIVO	715.000,00
2001	Apoio as Atividades Administrativas do Gabinete e demais órgãos Administrativos	715.000,00
3. 1 90	PESSOAL E ENCARGOS SOCIAIS	574.500,00
3. 3 90	OUTRAS DESPESAS CORRENTES	140.500,00
TOTAL		715.000,00

MUNICÍPIO DE PIMENTEIRAS DO OESTE

Av. Brasil, 892 - Centro - CNPJ:01592473/0001-98

Orçamento Programa - Exercício de 2026

Quadro 02

DESPESA DO ÓRGÃO POR ATIVIDADE E PROJETO SEGUNDO OS GRUPOS

Página 12

Lei: 30, Data: 30/10/2025

Funcional Programática	Grupo de Despesa	Total
Cod	Descrição	
20	Agricultura	3.240.323,13
20 606	Extensão Rural	3.240.323,13
20 606 0009	AGRO PIMENTEIRAS DO CAMPO A MESA	3.240.323,13
2001	Apoio as Atividades Administrativas do Gabinete e demais órgãos Administrativos	1.171.800,00
3. 1 90	PESSOAL E ENCARGOS SOCIAIS	620.600,00
3. 3 90	OUTRAS DESPESAS CORRENTES	531.200,00
4. 4 90	INVESTIMENTOS	20.000,00
2011	Fomento à Produção e Sustentabilidade da Agricultura Familiar e dos Produtores Rurais	2.068.523,13
3. 3 90	OUTRAS DESPESAS CORRENTES	1.600.000,00
4. 4 90	INVESTIMENTOS	468.523,13
TOTAL		3.240.323,13

MUNICÍPIO DE PIMENTEIRAS DO OESTE

Av. Brasil, 892 - Centro - CNPJ:01592473/0001-98

Orçamento Programa - Exercício de 2026

Quadro 02

DESPESA DO ÓRGÃO POR ATIVIDADE E PROJETO SEGUNDO OS GRUPOS

Página 13

Lei: 30, Data: 30/10/2025

Funcional Programática	Grupo de Despesa	Total
Cod	Descrição	
04	Administração	294.300,00
04 121	Planejamento e Orçamento	294.300,00
04 121 0002	APOIO ADMINISTRATIVO	294.300,00
2001	Apoio as Atividades Administrativas do Gabinete e demais órgãos Administrativos	294.300,00
3. 1 90	PESSOAL E ENCARGOS SOCIAIS	193.800,00
3. 3 90	OUTRAS DESPESAS CORRENTES	80.500,00
4. 4 90	INVESTIMENTOS	20.000,00
TOTAL		294.300,00

MUNICÍPIO DE PIMENTEIRAS DO OESTE

Av. Brasil, 892 - Centro - CNPJ:01592473/0001-98

Orçamento Programa - Exercício de 2026

Quadro 02

DESPESA DO ÓRGÃO POR ATIVIDADE E PROJETO SEGUNDO OS GRUPOS

Página 14

Lei: 30, Data: 30/10/2025

PODER	02	EXECUTIVO		
ORGÃO	15	Secretaria Municipal de Turismo e Esporte		
Funcional Programática			Grupo de Despesa	Total
Cod		Descrição		
04		Administração		1.589.000,00
04 695		Turismo		1.589.000,00
04 695 0004		TURISMO NO CORAÇÃO DO GUAPORÉ		1.589.000,00
	1001	Aquisição de Bens Permanentes para Suporte Administrativo e Operacional Municipal		10.000,00
	4. 4 90	INVESTIMENTOS	10.000,00	
	2001	Apoio as Atividades Administrativas do Gabinete e demais órgãos Administrativos		1.579.000,00
	3. 1 90	PESSOAL E ENCARGOS SOCIAIS	545.000,00	
	3. 3 90	OUTRAS DESPESAS CORRENTES	1.004.000,00	
	4. 4 90	INVESTIMENTOS	30.000,00	
27		Desporto e Lazer		108.000,00
27 812		Desporto Comunitário		108.000,00
27 812 0004		TURISMO NO CORAÇÃO DO GUAPORÉ		108.000,00
	2015	Promoção do Esporte Educacional, Comunitário e de Lazer no Município		108.000,00
	3. 3 90	OUTRAS DESPESAS CORRENTES	96.000,00	
	4. 4 90	INVESTIMENTOS	12.000,00	
TOTAL				1.697.000,00

MUNICÍPIO DE PIMENTEIRAS DO OESTE

Av. Brasil, 892 - Centro - CNPJ:01592473/0001-98

Orçamento Programa - Exercício de 2026

Quadro 02

DESPESA DO ÓRGÃO POR ATIVIDADE E PROJETO SEGUNDO OS GRUPOS

Página 15

Lei: 30, Data: 30/10/2025

Funcional Programática	Grupo de Despesa	Total
Cod	Descrição	
18	Gestão Ambiental	795.500,00
18 541	Preservação e Conservação Ambiental	795.500,00
18 541 0007	GESTÃO AMBIENTAL E SUSTENTABILIDADE	795.500,00
2001	Apoio as Atividades Administrativas do Gabinete e demais órgãos Administrativos	795.500,00
3. 1 90	PESSOAL E ENCARGOS SOCIAIS	525.000,00
3. 3 90	OUTRAS DESPESAS CORRENTES	245.500,00
4. 4 90	INVESTIMENTOS	25.000,00
TOTAL		795.500,00

MUNICÍPIO DE PIMENTEIRAS DO OESTE

Av. Brasil, 892 - Centro - CNPJ:01592473/0001-98

Orçamento Programa - Exercício de 2026

Quadro 06

Página 1

Lei: 30, Data: 30/10/2025

**DESPESA POR FUNÇÃO, SUBFUNÇÃO E PROGRAMAS
CONFORME O VÍNCULO COM OS RECURSOS**

(Inc.II, § 2º, Art.2º)

Código	Especificação	Ordinário	Vinculado	Adm. Indireta	T o t a l
01	Legislativa	2.952.400,00			2.952.400,00
01 031	Ação Legislativa	2.952.400,00			2.952.400,00
01 031 0001	PROCESSO LEGISLATIVO	2.952.400,00			2.952.400,00
04	Administração	12.198.200,00			12.198.200,00
04 121	Planejamento e Orçamento	294.300,00			294.300,00
04 121 0002	APOIO ADMINISTRATIVO	294.300,00			294.300,00
04 122	Administração Geral	10.314.900,00			10.314.900,00
04 122 0002	APOIO ADMINISTRATIVO	6.512.000,00			6.512.000,00
04 122 0003	PROTEÇÃO E CIDADANIA PARA TODOS.	438.900,00			438.900,00
04 122 0005	ADMINISTRAÇÃO INFRA ESTRUTURA E SERVIÇOS PARA TODOS	3.364.000,00			3.364.000,00
04 695	Turismo	1.589.000,00			1.589.000,00
04 695 0004	TURISMO NO CORAÇÃO DO GUAPORÉ	1.589.000,00			1.589.000,00
08	Assistência Social	2.119.000,00	362.546,98		2.481.546,98
08 122	Administração Geral	2.082.000,00			2.082.000,00
08 122 0003	PROTEÇÃO E CIDADANIA PARA TODOS.	2.082.000,00			2.082.000,00
08 243	Assistência à Criança e ao Adolescente	37.000,00			37.000,00
08 243 0003	PROTEÇÃO E CIDADANIA PARA TODOS.	37.000,00			37.000,00
08 244	Assistência Comunitária		362.546,98		362.546,98
08 244 0003	PROTEÇÃO E CIDADANIA PARA TODOS.		362.546,98		362.546,98
10	Saúde	87.000,00	11.918.572,44		12.005.572,44
10 122	Administração Geral	37.000,00			37.000,00
10 122 0008	SAUDE PERTO DE VOCÊ	37.000,00			37.000,00
10 301	Atenção Básica	50.000,00	11.620.572,44		11.670.572,44
10 301 0008	SAUDE PERTO DE VOCÊ	50.000,00	11.620.572,44		11.670.572,44
10 302	Assistência Hospitalar e Ambulatorial		18.000,00		18.000,00
10 302 0008	SAUDE PERTO DE VOCÊ		18.000,00		18.000,00
10 304	Vigilância Sanitária		13.000,00		13.000,00
10 304 0008	SAUDE PERTO DE VOCÊ		13.000,00		13.000,00
10 305	Vigilância Epidemiológica		267.000,00		267.000,00
10 305 0008	SAUDE PERTO DE VOCÊ		267.000,00		267.000,00
12	Educação	435.000,00	12.557.177,94		12.992.177,94
12 361	Ensino Fundamental	425.000,00	11.631.098,07		12.056.098,07
12 361 0006	EDUCAR PARA O FUTURO	425.000,00	11.631.098,07		12.056.098,07
12 365	Educação Infantil	10.000,00	776.079,87		786.079,87
12 365 0006	EDUCAR PARA O FUTURO	10.000,00	776.079,87		786.079,87
12 367	Educação Especial		150.000,00		150.000,00
12 367 0006	EDUCAR PARA O FUTURO		150.000,00		150.000,00
13	Cultura	120.000,00			120.000,00
13 392	Difusão Cultural	120.000,00			120.000,00
13 392 0006	EDUCAR PARA O FUTURO	120.000,00			120.000,00
15	Urbanismo	80.000,00			80.000,00
15 451	Infra-Estrutura Urbana	80.000,00			80.000,00
15 451 0005	ADMINISTRAÇÃO INFRA ESTRUTURA E SERVIÇOS PARA TODOS	80.000,00			80.000,00
18	Gestão Ambiental	795.500,00			795.500,00

MUNICÍPIO DE PIMENTEIRAS DO OESTE

Av. Brasil, 892 - Centro - CNPJ:01592473/0001-98

Orçamento Programa - Exercício de 2026

Quadro 06

Página 2

Lei: 30, Data: 30/10/2025

**DESPESA POR FUNÇÃO, SUBFUNÇÃO E PROGRAMAS
CONFORME O VÍNCULO COM OS RECURSOS**

(Inc.II, § 2º, Art.2º)

Código	Especificação	Ordinário	Vinculado	Adm. Indireta	T o t a l
18 541	Preservação e Conservação Ambiental	795.500,00			795.500,00
18 541 0007	GESTÃO AMBIENTAL E SUSTENTABILIDADE	795.500,00			795.500,00
20	Agricultura	2.771.800,00	468.523,13		3.240.323,13
20 606	Extensão Rural	2.771.800,00	468.523,13		3.240.323,13
20 606 0009	AGRO PIMENTEIRAS DO CAMPO A MESA	2.771.800,00	468.523,13		3.240.323,13
25	Energia		209.642,97		209.642,97
25 752	Energia Elétrica		209.642,97		209.642,97
25 752 0002	APOIO ADMINISTRATIVO		209.642,97		209.642,97
26	Transporte	2.500.000,00	612.000,00		3.112.000,00
26 782	Transporte Rodoviário	2.500.000,00	612.000,00		3.112.000,00
26 782 0005	ADMINISTRAÇÃO INFRA ESTRUTURA E SERVIÇOS PARA TODOS	2.500.000,00	612.000,00		3.112.000,00
27	Desporto e Lazer	108.000,00			108.000,00
27 812	Desporto Comunitário	108.000,00			108.000,00
27 812 0004	TURISMO NO CORAÇÃO DO GUAPORÉ	108.000,00			108.000,00
28	Encargos Especiais	80.000,00			80.000,00
28 843	Serviço da Dívida Interna	80.000,00			80.000,00
28 843 0000	ENCARGOS ESPECIAIS	80.000,00			80.000,00
99	Reserva de Contingência	1.435.146,67			1.435.146,67
99 999	Reserva de Contingência	1.435.146,67			1.435.146,67
99 999 0002	APOIO ADMINISTRATIVO	835.146,67			835.146,67
99 999 9999	Reserva de Contingência	600.000,00			600.000,00
TOTAL		25.682.046,67	26.128.463,46	0,00	51.810.510,13

MUNICÍPIO DE PIMENTEIRAS DO OESTE

Av. Brasil, 892 - Centro - CNPJ:01592473/0001-98

Orçamento Programa - Exercício de 2026

**DESPESA DA UNIDADE ORÇAMENTÁRIA
POR ATIVIDADE E PROJETO SEGUNDO OS GRUPOS**

Quadro 03

Página 1

Lei: 30, Data: 30/10/2025

PODER	01	LEGISLATIVO		
ORGÃO	01	Câmara Municipal		
UNIDADE	00	CAMARA MUNICIPAL		
Funcional Programática		Grupo de Despesa		
Cod	Descrição	F.R.		Valor
01	Legislativa			<u>2.952.400,00</u>
01 031	Ação Legislativa			<u>2.952.400,00</u>
01 031 0001	PROCESSO LEGISLATIVO			<u>2.952.400,00</u>
2000	Fortalecimento da atuação Legislativa modernizando a Gestão com Transparência e acesso a informação			<u>2.952.400,00</u>
3. 1 90	PESSOAL E ENCARGOS SOCIAIS	0 1 . 50		1.830.200,00
3. 3 90	OUTRAS DESPESAS CORRENTES	0 1 . 50		1.082.200,00
4. 4 90	INVESTIMENTOS	0 1 . 50		40.000,00
TOTAL				2.952.400,00

MUNICÍPIO DE PIMENTEIRAS DO OESTE

Av. Brasil, 892 - Centro - CNPJ:01592473/0001-98

Orçamento Programa - Exercício de 2026

**DESPESA DA UNIDADE ORÇAMENTÁRIA
POR ATIVIDADE E PROJETO SEGUNDO OS GRUPOS**

Quadro 03

Página 2

Lei: 30, Data: 30/10/2025

PODER	02	EXECUTIVO		
ORGÃO	01	Gabinete do Prefeito		
UNIDADE	01	Gabinete do (a) Prefeito (a)		
Funcional Programática		Grupo de Despesa		
Cod	Descrição	F.R.	Valor	
04	Administração			<u>2.962.000,00</u>
04 122	Administração Geral			<u>2.962.000,00</u>
04 122 0002	APOIO ADMINISTRATIVO			<u>2.962.000,00</u>
2001	Apoio as Atividades Adiministrativas do Gabinete e demais órgãos Administrativos			<u>2.847.000,00</u>
3. 1 90	PESSOAL E ENCARGOS SOCIAIS	0 1 . 50	1.648.000,00	
3. 3 90	OUTRAS DESPESAS CORRENTES	0 1 . 50	1.199.000,00	
3000	Gestão e Transferência de Recursos para Entidades sem fins lucrativos e Consórcios intermunicipais			<u>115.000,00</u>
3. 3 50	OUTRAS DESPESAS CORRENTES	0 1 . 50	115.000,00	
99	Reserva de Contingência			<u>835.146,67</u>
99 999	Reserva de Contingência			<u>835.146,67</u>
99 999 0002	APOIO ADMINISTRATIVO			<u>835.146,67</u>
1003	Execução de Emendas Impositivas Parlamentares Individuais do Legislativo Municipal			<u>835.146,67</u>
9. 9 99	RESERVA DE CONTINGENCIA E RESERVA DO PPS		835.146,67	
TOTAL				<u>3.797.146,67</u>

MUNICÍPIO DE PIMENTEIRAS DO OESTE

Av. Brasil, 892 - Centro - CNPJ:01592473/0001-98

Orçamento Programa - Exercício de 2026

**DESPESA DA UNIDADE ORÇAMENTÁRIA
POR ATIVIDADE E PROJETO SEGUNDO OS GRUPOS**

Quadro 03

Página 3

Lei: 30, Data: 30/10/2025

PODER	02	EXECUTIVO		
ORGÃO	02	Secretaria do Trabalho e Assist Social		
UNIDADE	01	Secretaria Municipal do Trabalho e Assistencia Social		

Funcional Programática		Grupo de Despesa		
Cod	Descrição	F.R.		Valor
08	Assistência Social			<u>2.007.000,00</u>
08 122	Administração Geral			<u>2.007.000,00</u>
08 122 0003	PROTEÇÃO E CIDADANIA PARA TODOS.			<u>2.007.000,00</u>
2001	Apoio as Atividades Administrativas do Gabinete e demais órgãos Administrativos			<u>1.789.000,00</u>
3. 1 90	PESSOAL E ENCARGOS SOCIAIS	0 1 . 50	1.118.000,00	
3. 3 90	OUTRAS DESPESAS CORRENTES	0 1 . 50	671.000,00	
2002	Assistência Social Integrada: Alimentação e Serviços Essenciais			<u>160.000,00</u>
3. 3 90	OUTRAS DESPESAS CORRENTES	0 1 . 50	160.000,00	
2005	Gestão Administrativa e Manutenção do Fundo Municipal de Assistência Social			<u>43.000,00</u>
3. 3 90	OUTRAS DESPESAS CORRENTES	0 1 . 50	43.000,00	
2013	Fortalecimento do Controle Social por meio do Conselho de Assistência Social			<u>15.000,00</u>
3. 3 90	OUTRAS DESPESAS CORRENTES	0 1 . 50	15.000,00	
TOTAL				2.007.000,00

MUNICÍPIO DE PIMENTEIRAS DO OESTE

Av. Brasil, 892 - Centro - CNPJ:01592473/0001-98

Orçamento Programa - Exercício de 2026

**DESPESA DA UNIDADE ORÇAMENTÁRIA
POR ATIVIDADE E PROJETO SEGUNDO OS GRUPOS**

Quadro 03

Página 4

Lei: 30, Data: 30/10/2025

PODER	02	EXECUTIVO		
ORGÃO	02	Secretaria do Trabalho e Assist Social		
UNIDADE	02	FUNDO MUNICIPAL DE ASSISTENCIA SOCIAL		
Funcional Programática		Grupo de Despesa		
Cod	Descrição	F.R.		Valor
08	Assistência Social			<u>437.546,98</u>
08 122	Administração Geral			<u>75.000,00</u>
08 122 0003	PROTEÇÃO E CIDADANIA PARA TODOS.			<u>75.000,00</u>
2005	Gestão Administrativa e Manutenção do Fundo Municipal de Assistência Social			<u>30.000,00</u>
3. 3 90	OUTRAS DESPESAS CORRENTES	0 1 . 50	30.000,00	
3000	Gestão e Transferência de Recursos para Entidades sem fins lucrativos e Consórcios intermunicipais			<u>45.000,00</u>
3. 3 50	OUTRAS DESPESAS CORRENTES	0 1 . 50	45.000,00	
08 244	Assistência Comunitária			<u>362.546,98</u>
08 244 0003	PROTEÇÃO E CIDADANIA PARA TODOS.			<u>362.546,98</u>
2006	Bloco de Gestão descentralizada do SUAS - (IGD-SUAS)			<u>5.000,00</u>
3. 3 90	OUTRAS DESPESAS CORRENTES	0 1 . 66	5.000,00	
2007	Bloco de Gestão Descentralizado do Programa Bolsa Família e Cadastro único			<u>48.899,00</u>
3. 3 90	OUTRAS DESPESAS CORRENTES	0 1 . 66	36.899,00	
4. 4 90	INVESTIMENTOS	0 1 . 66	12.000,00	
2008	Bloco de Proteção Social Básica			<u>93.527,98</u>
3. 3 90	OUTRAS DESPESAS CORRENTES	0 1 . 66	93.527,98	
2009	Bloco de gestão de media e alta complexidade			<u>500,00</u>
3. 3 90	OUTRAS DESPESAS CORRENTES	0 1 . 66	500,00	
2012	PROCADSUAS			<u>9.000,00</u>
3. 3 90	OUTRAS DESPESAS CORRENTES	0 1 . 66	9.000,00	
2014	Índice de Gestão PAB			<u>2.000,00</u>
3. 3 90	OUTRAS DESPESAS CORRENTES	0 1 . 66	2.000,00	
2018	Bloco de Proteção Social Básica - PSB Estadual			<u>72.120,00</u>
3. 3 90	OUTRAS DESPESAS CORRENTES	0 1 . 66	72.120,00	
2019	Bloco de Proteção Social Especial - PSE Estadual			<u>10.000,00</u>
4. 4 90	INVESTIMENTOS	0 1 . 66	10.000,00	
2020	Programa Mãe Cheguei			<u>7.500,00</u>
3. 3 90	OUTRAS DESPESAS CORRENTES	0 1 . 66	7.500,00	
2021	Bloco Benefícios Eventuais - Estadual			<u>4.000,00</u>
3. 3 90	OUTRAS DESPESAS CORRENTES	0 1 . 66	4.000,00	
2022	Piso Variável - PSE Variável			<u>18.000,00</u>
3. 3 90	OUTRAS DESPESAS CORRENTES	0 1 . 66	18.000,00	
2023	Assistência a Pessoa Idosa			<u>32.000,00</u>
3. 3 90	OUTRAS DESPESAS CORRENTES	0 1 . 66	32.000,00	
3000	Gestão e Transferência de Recursos para Entidades sem fins lucrativos e Consórcios intermunicipais			<u>60.000,00</u>
3. 3 50	OUTRAS DESPESAS CORRENTES	0 1 . 66	60.000,00	
TOTAL				<u>437.546,98</u>

MUNICÍPIO DE PIMENTEIRAS DO OESTE

Av. Brasil, 892 - Centro - CNPJ:01592473/0001-98

Orçamento Programa - Exercício de 2026

**DESPESA DA UNIDADE ORÇAMENTÁRIA
POR ATIVIDADE E PROJETO SEGUNDO OS GRUPOS**

Quadro 03

Página 5

Lei: 30, Data: 30/10/2025

PODER	02	EXECUTIVO		
ORGÃO	02	Secretaria do Trabalho e Assist Social		
UNIDADE	03	FUNDO MUNICIPAL DA CRIANÇA E DO ADOLESCENTE		
Funcional Programática		Grupo de Despesa		
Cod	Descrição	F.R.		Valor
08	Assistência Social			<u>37.000,00</u>
08 243	Assistência à Criança e ao Adolescente			<u>37.000,00</u>
08 243 0003	PROTEÇÃO E CIDADANIA PARA TODOS.			<u>37.000,00</u>
2003	Fortalecimento do Conselho Municipal dos Direitos da Criança e do Adolescente			<u>37.000,00</u>
3. 3 90	OUTRAS DESPESAS CORRENTES	0 1 . 50		32.000,00
4. 4 90	INVESTIMENTOS	0 1 . 50		5.000,00
TOTAL				37.000,00

MUNICÍPIO DE PIMENTEIRAS DO OESTE

Av. Brasil, 892 - Centro - CNPJ:01592473/0001-98

Orçamento Programa - Exercício de 2026

**DESPESA DA UNIDADE ORÇAMENTÁRIA
POR ATIVIDADE E PROJETO SEGUNDO OS GRUPOS**

Quadro 03

Página 6

Lei: 30, Data: 30/10/2025

PODER	02	EXECUTIVO		
ORGÃO	02	Secretaria do Trabalho e Assist Social		
UNIDADE	04	CONSELHO TUTELAR		

Funcional Programática		Grupo de Despesa		
Cod	Descrição	F.R.		Valor
04	Administração			<u>438.900,00</u>
04 122	Administração Geral			<u>438.900,00</u>
04 122 0003	PROTEÇÃO E CIDADANIA PARA TODOS.			<u>438.900,00</u>
2004	Fortalecimento e Manutenção do Conselho Tutelar			<u>438.900,00</u>
	3. 1 90 PESSOAL E ENCARGOS SOCIAIS	0 1 . 50		213.400,00
	3. 3 90 OUTRAS DESPESAS CORRENTES	0 1 . 50		200.500,00
	4. 4 90 INVESTIMENTOS	0 1 . 50		25.000,00
TOTAL				438.900,00

MUNICÍPIO DE PIMENTEIRAS DO OESTE

Av. Brasil, 892 - Centro - CNPJ:01592473/0001-98

Orçamento Programa - Exercício de 2026

**DESPESA DA UNIDADE ORÇAMENTÁRIA
POR ATIVIDADE E PROJETO SEGUNDO OS GRUPOS**

Quadro 03

Página 7

Lei: 30, Data: 30/10/2025

Funcional Programática	Grupo de Despesa		
Cod	Descrição	F.R.	Valor
04	Administração		<u>2.835.000,00</u>
04 122	Administração Geral		<u>2.835.000,00</u>
04 122 0002	APOIO ADMINISTRATIVO		<u>2.835.000,00</u>
1001	Aquisição de Bens Permanentes para Suporte Administrativo e Operacional Municipal		<u>140.000,00</u>
4. 4 90	INVESTIMENTOS	0 1 . 50	140.000,00
2001	Apoio as Atividades Adiministrativas do Gabinete e demais órgãos Administrativos		<u>2.695.000,00</u>
3. 1 90	PESSOAL E ENCARGOS SOCIAIS	0 1 . 50	1.050.000,00
3. 3 90	OUTRAS DESPESAS CORRENTES	0 1 . 50	1.640.000,00
4. 4 90	INVESTIMENTOS	0 1 . 50	5.000,00
25	Energia		<u>209.642,97</u>
25 752	Energia Elétrica		<u>209.642,97</u>
25 752 0002	APOIO ADMINISTRATIVO		<u>209.642,97</u>
2047	Contribuição para o custeio dos serviços de Iluminação Pública		<u>209.642,97</u>
3. 3 90	OUTRAS DESPESAS CORRENTES	0 1 . 75	209.642,97
28	Encargos Especiais		<u>80.000,00</u>
28 843	Serviço da Dívida Interna		<u>80.000,00</u>
28 843 0000	ENCARGOS ESPECIAIS		<u>80.000,00</u>
2050	Encargos Financeiros de Obrigações Previdenciárias		<u>30.000,00</u>
3. 2 90	JUROS E ENCARGOS DA DIVIDA	0 1 . 50	30.000,00
3001	Amortização de Precatórios		<u>50.000,00</u>
4. 6 90	AMORTIZACAO DA DIVIDA	0 1 . 50	50.000,00
99	Reserva de Contingência		<u>600.000,00</u>
99 999	Reserva de Contingência		<u>600.000,00</u>
99 999 9999	Reserva de Contingência		<u>600.000,00</u>
0001	RESERVA DE CONTINGÊNCIA		<u>600.000,00</u>
9. 9 99	RESERVA DE CONTINGENCIA E RESERVA DO PPS		600.000,00
TOTAL			3.724.642,97

MUNICÍPIO DE PIMENTEIRAS DO OESTE

Av. Brasil, 892 - Centro - CNPJ:01592473/0001-98

Orçamento Programa - Exercício de 2026

**DESPESA DA UNIDADE ORÇAMENTÁRIA
POR ATIVIDADE E PROJETO SEGUNDO OS GRUPOS**

Quadro 03

Página 8

Lei: 30, Data: 30/10/2025

Funcional Programática	Grupo de Despesa		
Cod	Descrição	F.R.	Valor
04	Administração		<u>3.364.000,00</u>
04 122	Administração Geral		<u>3.364.000,00</u>
04 122 0005	ADMINISTRAÇÃO INFRA ESTRUTURA E SERVIÇOS PARA TODOS		<u>3.364.000,00</u>
1004	Construção, Ampliação, segurança e implantação de fontes renováveis de energia na Infraestrutura Municipal		<u>80.000,00</u>
3. 3 90	OUTRAS DESPESAS CORRENTES	0 1 . 50	80.000,00
2001	Apoio as Atividades Adiministrativas do Gabinete e demais órgãos Administrativos		<u>3.284.000,00</u>
3. 1 90	PESSOAL E ENCARGOS SOCIAIS	0 1 . 50	1.785.000,00
3. 3 90	OUTRAS DESPESAS CORRENTES	0 1 . 50	1.449.000,00
4. 4 90	INVESTIMENTOS	0 1 . 50	50.000,00
15	Urbanismo		<u>80.000,00</u>
15 451	Infra-Estrutura Urbana		<u>80.000,00</u>
15 451 0005	ADMINISTRAÇÃO INFRA ESTRUTURA E SERVIÇOS PARA TODOS		<u>80.000,00</u>
1007	Programa Integrado de Paisagismo, Pavimentação e Modernização Urbana		<u>80.000,00</u>
3. 3 90	OUTRAS DESPESAS CORRENTES	0 1 . 50	80.000,00
26	Transporte		<u>3.112.000,00</u>
26 782	Transporte Rodoviário		<u>3.112.000,00</u>
26 782 0005	ADMINISTRAÇÃO INFRA ESTRUTURA E SERVIÇOS PARA TODOS		<u>3.112.000,00</u>
2016	Fortalecimento da Infraestrutura de Transporte Municipal via FITHA		<u>612.000,00</u>
3. 3 90	OUTRAS DESPESAS CORRENTES	1000 . 70	462.000,00
3. 3 90	OUTRAS DESPESAS CORRENTES	1000 . 70	150.000,00
2017	Manutenção e Recuperação de Vias Públicas e Estradas Vicinais		<u>2.500.000,00</u>
3. 3 90	OUTRAS DESPESAS CORRENTES	0 1 . 50	800.000,00
3. 3 90	OUTRAS DESPESAS CORRENTES	0 1 . 50	1.700.000,00
TOTAL			6.556.000,00

MUNICÍPIO DE PIMENTEIRAS DO OESTE

Av. Brasil, 892 - Centro - CNPJ:01592473/0001-98

Orçamento Programa - Exercício de 2026

**DESPESA DA UNIDADE ORÇAMENTÁRIA
POR ATIVIDADE E PROJETO SEGUNDO OS GRUPOS**

Quadro 03

Página 9

Lei: 30, Data: 30/10/2025

PODER	02	EXECUTIVO		
ORGÃO	05	Sec Mun de Educação e Cultura		
UNIDADE	01	Secretaria Municipal de Educação e Cultura		
Funcional Programática		Grupo de Despesa		
Cod	Descrição	F.R.	Valor	
12	Educação		<u>12.977.177,94</u>	
12 361	Ensino Fundamental		<u>12.041.098,07</u>	
12 361 0006	EDUCAR PARA O FUTURO		<u>12.041.098,07</u>	
2001	Apoio as Atividades Adiministrativas do Gabinete e demais órgãos Administrativos		<u>5.387.273,80</u>	
3. 1 90	PESSOAL E ENCARGOS SOCIAIS	25 1. 50	3.231.273,80	
3. 3 90	OUTRAS DESPESAS CORRENTES	25 1. 50	2.146.000,00	
4. 4 90	INVESTIMENTOS	25 1. 50	10.000,00	
2024	Manutenção do Transporte Escolar Programa ir e Vir		<u>3.017.800,00</u>	
3. 3 90	OUTRAS DESPESAS CORRENTES	0 1. 57	1.917.800,00	
3. 3 90	OUTRAS DESPESAS CORRENTES	25 1. 50	1.100.000,00	
2026	Programa PNATE		<u>45.000,00</u>	
3. 3 90	OUTRAS DESPESAS CORRENTES	0 1. 55	45.000,00	
2027	Programa PNAE		<u>19.400,00</u>	
3. 3 90	OUTRAS DESPESAS CORRENTES	0 1. 55	19.400,00	
2028	Infraestrutura e Suporte à Rede de Ensino com Recursos da Cota do Salário-Educação		<u>210.000,00</u>	
3. 3 90	OUTRAS DESPESAS CORRENTES	0 1. 55	100.000,00	
4. 4 90	INVESTIMENTOS	0 1. 55	110.000,00	
2032	Manutenção das atividades Ensino Fundamental (recurso FUNDEB e Próprio)		<u>2.928.920,13</u>	
3. 1 90	PESSOAL E ENCARGOS SOCIAIS	0 1. 50	75.000,00	
3. 1 90	PESSOAL E ENCARGOS SOCIAIS	25 1. 50	380.000,00	
3. 1 90	PESSOAL E ENCARGOS SOCIAIS	70 1. 54	1.851.384,13	
3. 3 90	OUTRAS DESPESAS CORRENTES	0 1. 50	300.000,00	
3. 3 90	OUTRAS DESPESAS CORRENTES	0 1. 54	322.536,00	
2033	Aplicação do Recurso do VAAR		<u>95.000,00</u>	
3. 3 90	OUTRAS DESPESAS CORRENTES	0 1. 54	95.000,00	
2035	Manutenção das Atividades Programa de Alfabetização Idade Certa - PAIC/PROALFA		<u>35.000,00</u>	
3. 3 90	OUTRAS DESPESAS CORRENTES	0 1. 50	35.000,00	
2036	Novas Turmas Ensino Infantil		<u>15.000,00</u>	
3. 3 90	OUTRAS DESPESAS CORRENTES	0 1. 56	15.000,00	
2037	Recursos da Recomposição do FUNDEB		<u>15.976,00</u>	
3. 3 90	OUTRAS DESPESAS CORRENTES	0 1. 59	2.200,00	
4. 4 90	INVESTIMENTOS	0 1. 59	13.776,00	
2038	Escola Tempo Integral - ETI		<u>271.728,14</u>	
3. 3 90	OUTRAS DESPESAS CORRENTES	0 1. 56	271.728,14	
12 365	Educação Infantil		<u>786.079,87</u>	
12 365 0006	EDUCAR PARA O FUTURO		<u>786.079,87</u>	
2031	Manutenção e Funcionamento das Unidades de Educação Infantil Creche e Pré Escola		<u>786.079,87</u>	
3. 1 90	PESSOAL E ENCARGOS SOCIAIS	70 1. 54	363.000,00	
3. 1 90	PESSOAL E ENCARGOS SOCIAIS	70 1. 54	413.079,87	
3. 3 90	OUTRAS DESPESAS CORRENTES	0 1. 50	10.000,00	
12 367	Educação Especial		<u>150.000,00</u>	
12 367 0006	EDUCAR PARA O FUTURO		<u>150.000,00</u>	
2034	Manutenção das Atividades de Atendimento Educacional Especializado - AEE		<u>150.000,00</u>	
3. 1 90	PESSOAL E ENCARGOS SOCIAIS	70 1. 54	150.000,00	
13	Cultura		<u>120.000,00</u>	
13 392	Difusão Cultural		<u>120.000,00</u>	
13 392 0006	EDUCAR PARA O FUTURO		<u>120.000,00</u>	
2025	Atividades Culturais e Artísticas		<u>120.000,00</u>	

MUNICÍPIO DE PIMENTEIRAS DO OESTE

Av. Brasil, 892 - Centro - CNPJ:01592473/0001-98

Orçamento Programa - Exercício de 2026

DESPESA DA UNIDADE ORÇAMENTÁRIA POR ATIVIDADE E PROJETO SEGUNDO OS GRUPOS

Quadro 03

Página 10

Lei: 30, Data: 30/10/2025

PODER	02	EXECUTIVO		
ORGÃO	05	Sec Mun de Educação e Cultura		
UNIDADE	01	Secretaria Municipal de Educação e Cultura		
Funcional Programática		Grupo de Despesa		
Cod	Descrição	F.R.	Valor	
	3. 3 90	OUTRAS DESPESAS CORRENTES 0 1 . 50	120.000,00	
TOTAL			13.097.177,94	

MUNICÍPIO DE PIMENTEIRAS DO OESTE

Av. Brasil, 892 - Centro - CNPJ:01592473/0001-98

Orçamento Programa - Exercício de 2026

DESPESA DA UNIDADE ORÇAMENTÁRIA POR ATIVIDADE E PROJETO SEGUNDO OS GRUPOS

Quadro 03

Página 11

Lei: 30, Data: 30/10/2025

PODER	02	EXECUTIVO		
ORGÃO	05	Sec Mun de Educação e Cultura		
UNIDADE	02	Conselho Municipal do FUNDEB		
Funcional Programática		Grupo de Despesa		
Cod	Descrição	F.R.		Valor
12	Educação			<u>9.000,00</u>
12 361	Ensino Fundamental			<u>9.000,00</u>
12 361 0006	EDUCAR PARA O FUTURO			<u>9.000,00</u>
2029	Manutenção do Conselho Municipal do FUNDEB			<u>9.000,00</u>
3. 3 90	OUTRAS DESPESAS CORRENTES	0 1 . 50	9.000,00	
TOTAL				9.000,00

MUNICÍPIO DE PIMENTEIRAS DO OESTE

Av. Brasil, 892 - Centro - CNPJ:01592473/0001-98

Orçamento Programa - Exercício de 2026

**DESPESA DA UNIDADE ORÇAMENTÁRIA
POR ATIVIDADE E PROJETO SEGUNDO OS GRUPOS**

Quadro 03

Página 12

Lei: 30, Data: 30/10/2025

PODER	02	EXECUTIVO		
ORGÃO	05	Sec Mun de Educação e Cultura		
UNIDADE	03	Conselho Municipal de Educação		

Funcional Programática		Grupo de Despesa		
Cod	Descrição	F.R.		Valor
12	Educação			<u>6.000,00</u>
12 361	Ensino Fundamental			<u>6.000,00</u>
12 361 0006	EDUCAR PARA O FUTURO			<u>6.000,00</u>
2030	Manutenção das Atividades do Conselho Municipal de Educação			<u>6.000,00</u>
3. 3 90	OUTRAS DESPESAS CORRENTES	0 1 . 50	6.000,00	
TOTAL				6.000,00

MUNICÍPIO DE PIMENTEIRAS DO OESTE

Av. Brasil, 892 - Centro - CNPJ:01592473/0001-98

Orçamento Programa - Exercício de 2026

**DESPESA DA UNIDADE ORÇAMENTÁRIA
POR ATIVIDADE E PROJETO SEGUNDO OS GRUPOS**

Quadro 03

Página 13

Lei: 30, Data: 30/10/2025

PODER	02	EXECUTIVO		
ORGÃO	06	Secretaria Municipal de Saúde		
UNIDADE	01	Secretaria Municipal de Saúde		
Funcional Programática		Grupo de Despesa		
Cod	Descrição	F.R.		Valor
10	Saúde			<u>10.505.000,00</u>
10 122	Administração Geral			<u>24.000,00</u>
10 122 0008	SAUDE PERTO DE VOCÊ			<u>24.000,00</u>
3000	Gestão e Transferência de Recursos para Entidades sem fins lucrativos e Consórcios intermunicipais			<u>24.000,00</u>
3. 3 50	OUTRAS DESPESAS CORRENTES	0 1 . 50	24.000,00	
10 301	Atenção Básica			<u>10.481.000,00</u>
10 301 0008	SAUDE PERTO DE VOCÊ			<u>10.481.000,00</u>
2039	Manutenção da Gestão Administrativa e Operacional Rede municipal da Atenção Básica com Recursos Próprios			<u>10.481.000,00</u>
3. 1 90	PESSOAL E ENCARGOS SOCIAIS	15 1 . 50	5.500.000,00	
3. 3 90	OUTRAS DESPESAS CORRENTES	15 1 . 50	4.931.000,00	
4. 4 90	INVESTIMENTOS	0 1 . 50	50.000,00	
TOTAL				10.505.000,00

MUNICÍPIO DE PIMENTEIRAS DO OESTE

Av. Brasil, 892 - Centro - CNPJ:01592473/0001-98

Orçamento Programa - Exercício de 2026

**DESPESA DA UNIDADE ORÇAMENTÁRIA
POR ATIVIDADE E PROJETO SEGUNDO OS GRUPOS**

Quadro 03

Página 14

Lei: 30, Data: 30/10/2025

PODER	02	EXECUTIVO		
ORGÃO	06	Secretaria Municipal de Saúde		
UNIDADE	03	Conselho Municipal de Saúde		
Funcional Programática		Grupo de Despesa		
Cod	Descrição	F.R.		Valor
10	Saúde			<u>13.000,00</u>
10 122	Administração Geral			<u>13.000,00</u>
10 122 0008	SAUDE PERTO DE VOCÊ			<u>13.000,00</u>
2040	Apoio às Atividades do Conselho Municipal de Saúde			<u>13.000,00</u>
3. 3 90	OUTRAS DESPESAS CORRENTES	0 1. 50	13.000,00	
TOTAL				13.000,00

MUNICÍPIO DE PIMENTEIRAS DO OESTE

Av. Brasil, 892 - Centro - CNPJ:01592473/0001-98

Orçamento Programa - Exercício de 2026

**DESPESA DA UNIDADE ORÇAMENTÁRIA
POR ATIVIDADE E PROJETO SEGUNDO OS GRUPOS**

Quadro 03

Página 15

Lei: 30, Data: 30/10/2025

PODER	02	EXECUTIVO			
ORGÃO	07	FUNDO MUNICIPAL DE SAUDE			
UNIDADE	01	FUNDO MUNICIPAL DE SAUDE			
Funcional Programática		Grupo de Despesa			
Cod	Descrição	F.R.		Valor	
10	Saúde			<u>1.487.572,44</u>	
10 301	Atenção Básica			<u>1.189.572,44</u>	
10 301 0008	SAUDE PERTO DE VOCÊ			<u>1.189.572,44</u>	
2041	Bloco da Atenção Primária a Saúde			<u>934.572,44</u>	
3. 3 90	OUTRAS DESPESAS CORRENTES	0 1. 60	824.572,44		
3. 3 90	OUTRAS DESPESAS CORRENTES	0 1. 62	100.000,00		
3. 3 90	OUTRAS DESPESAS CORRENTES	0 1. 65	10.000,00		
2043	Bloco Media e Alta Complexidade			<u>90.000,00</u>	
3. 3 90	OUTRAS DESPESAS CORRENTES	0 1. 60	90.000,00		
2044	Bloco Gestão do SUS - Complemento Piso Enfermagem			<u>165.000,00</u>	
3. 1 90	PESSOAL E ENCARGOS SOCIAIS	0 1. 60	165.000,00		
10 302	Assistência Hospitalar e Ambulatorial			<u>18.000,00</u>	
10 302 0008	SAUDE PERTO DE VOCÊ			<u>18.000,00</u>	
2042	Bloco Assistência Farmaceutica			<u>18.000,00</u>	
3. 3 90	OUTRAS DESPESAS CORRENTES	0 1. 60	18.000,00		
10 304	Vigilância Sanitária			<u>13.000,00</u>	
10 304 0008	SAUDE PERTO DE VOCÊ			<u>13.000,00</u>	
2046	Bloco Vigilância em Saúde - Vigilância Sanitária			<u>13.000,00</u>	
3. 3 90	OUTRAS DESPESAS CORRENTES	0 1. 60	13.000,00		
10 305	Vigilância Epidemiológica			<u>267.000,00</u>	
10 305 0008	SAUDE PERTO DE VOCÊ			<u>267.000,00</u>	
2045	Bloco Vigilância em Saúde - Agentes Comunitario de Saúde e Agentes de Endemias			<u>267.000,00</u>	
3. 1 90	PESSOAL E ENCARGOS SOCIAIS	0 1. 60	267.000,00		
TOTAL				<u>1.487.572,44</u>	

MUNICÍPIO DE PIMENTEIRAS DO OESTE

Av. Brasil, 892 - Centro - CNPJ:01592473/0001-98

Orçamento Programa - Exercício de 2026

**DESPESA DA UNIDADE ORÇAMENTÁRIA
POR ATIVIDADE E PROJETO SEGUNDO OS GRUPOS**

Quadro 03

Página 16

Lei: 30, Data: 30/10/2025

PODER	02	EXECUTIVO		
ORGÃO	11	Secretaria Municipal de Acomp de Projetos e Convenios		
UNIDADE	01	Secretaria Municipal de Acompanhamento Projetos e Convenios		
Funcional Programática		Grupo de Despesa		
Cod	Descrição	F.R.		Valor
04	Administração			<u>715.000,00</u>
04 122	Administração Geral			<u>715.000,00</u>
04 122 0002	APOIO ADMINISTRATIVO			<u>715.000,00</u>
2001	Apoio as Atividades Administrativas do Gabinete e demais órgãos Administrativos			<u>715.000,00</u>
	3. 1 90	PESSOAL E ENCARGOS SOCIAIS	0 1 . 50	574.500,00
	3. 3 90	OUTRAS DESPESAS CORRENTES	0 1 . 50	140.500,00
TOTAL				715.000,00

MUNICÍPIO DE PIMENTEIRAS DO OESTE

Av. Brasil, 892 - Centro - CNPJ:01592473/0001-98

Orçamento Programa - Exercício de 2026

**DESPESA DA UNIDADE ORÇAMENTÁRIA
POR ATIVIDADE E PROJETO SEGUNDO OS GRUPOS**

Quadro 03

Página 17

Lei: 30, Data: 30/10/2025

PODER	02	EXECUTIVO		
ORGÃO	12	Secretaria Municipal de Agricultura		
UNIDADE	01	Secretaria Municipal de Agricultura		
Funcional Programática		Grupo de Despesa		
Cod	Descrição	F.R.		Valor
20	Agricultura			<u>3.240.323,13</u>
20 606	Extensão Rural			<u>3.240.323,13</u>
20 606 0009	AGRO PIMENTEIRAS DO CAMPO A MESA			<u>3.240.323,13</u>
2001	Apoio as Atividades Administrativas do Gabinete e demais órgãos Administrativos			<u>1.171.800,00</u>
3. 1 90	PESSOAL E ENCARGOS SOCIAIS	0 1 . 50	620.600,00	
3. 3 90	OUTRAS DESPESAS CORRENTES	0 1 . 50	531.200,00	
4. 4 90	INVESTIMENTOS	0 1 . 50	20.000,00	
2011	Fomento à Produção e Sustentabilidade da Agricultura Familiar e dos Produtores Rurais			<u>2.068.523,13</u>
3. 3 90	OUTRAS DESPESAS CORRENTES	0 1 . 50	1.600.000,00	
4. 4 90	INVESTIMENTOS	0 1 . 72	238.523,13	
4. 4 90	INVESTIMENTOS	0 1 . 72	230.000,00	
TOTAL				<u>3.240.323,13</u>

MUNICÍPIO DE PIMENTEIRAS DO OESTE

Av. Brasil, 892 - Centro - CNPJ:01592473/0001-98

Orçamento Programa - Exercício de 2026

**DESPESA DA UNIDADE ORÇAMENTÁRIA
POR ATIVIDADE E PROJETO SEGUNDO OS GRUPOS**

Quadro 03

Página 18

Lei: 30, Data: 30/10/2025

PODER	02	EXECUTIVO		
ORGÃO	13	Secretaria Municipal de Planejamento		
UNIDADE	01	Secretaria Municipal de Planejamento		
Funcional Programática		Grupo de Despesa		
Cod	Descrição	F.R.		Valor
04	Administração			<u>294.300,00</u>
04 121	Planejamento e Orçamento			<u>294.300,00</u>
04 121 0002	APOIO ADMINISTRATIVO			<u>294.300,00</u>
2001	Apoio as Atividades Adiministrativas do Gabinete e demais órgãos Administrativos			<u>294.300,00</u>
3. 1 90	PESSOAL E ENCARGOS SOCIAIS	0 1 . 50		193.800,00
3. 3 90	OUTRAS DESPESAS CORRENTES	0 1 . 50		80.500,00
4. 4 90	INVESTIMENTOS	0 1 . 50		20.000,00
TOTAL				294.300,00

MUNICÍPIO DE PIMENTEIRAS DO OESTE

Av. Brasil, 892 - Centro - CNPJ:01592473/0001-98

Orçamento Programa - Exercício de 2026

**DESPESA DA UNIDADE ORÇAMENTÁRIA
POR ATIVIDADE E PROJETO SEGUNDO OS GRUPOS**

Quadro 03

Página 19

Lei: 30, Data: 30/10/2025

PODER	02	EXECUTIVO		
ORGÃO	15	Secretaria Municipal de Turismo e Esporte		
UNIDADE	01	Secretaria Municipal de Turismo e Esporte		
Funcional Programática		Grupo de Despesa		
Cod	Descrição	F.R.		Valor
04	Administração			<u>1.589.000,00</u>
04 695	Turismo			<u>1.589.000,00</u>
04 695 0004	TURISMO NO CORAÇÃO DO GUAPORÉ			<u>1.589.000,00</u>
1001	Aquisição de Bens Permanentes para Suporte Administrativo e Operacional Municipal			<u>10.000,00</u>
4. 4 90	INVESTIMENTOS	0 1 . 50	10.000,00	
2001	Apoio as Atividades Administrativas do Gabinete e demais órgãos Administrativos			<u>1.579.000,00</u>
3. 1 90	PESSOAL E ENCARGOS SOCIAIS	0 1 . 50	545.000,00	
3. 3 90	OUTRAS DESPESAS CORRENTES	0 1 . 50	1.004.000,00	
4. 4 90	INVESTIMENTOS	0 1 . 50	30.000,00	
27	Desporto e Lazer			<u>108.000,00</u>
27 812	Desporto Comunitário			<u>108.000,00</u>
27 812 0004	TURISMO NO CORAÇÃO DO GUAPORÉ			<u>108.000,00</u>
2015	Promoção do Esporte Educacional, Comunitário e de Lazer no Município			<u>108.000,00</u>
3. 3 90	OUTRAS DESPESAS CORRENTES	0 1 . 50	96.000,00	
4. 4 90	INVESTIMENTOS	0 1 . 50	12.000,00	
TOTAL				1.697.000,00

MUNICÍPIO DE PIMENTEIRAS DO OESTE

Av. Brasil, 892 - Centro - CNPJ:01592473/0001-98

Orçamento Programa - Exercício de 2026

**DESPESA DA UNIDADE ORÇAMENTÁRIA
POR ATIVIDADE E PROJETO SEGUNDO OS GRUPOS**

Quadro 03

Página 20

Lei: 30, Data: 30/10/2025

PODER	02	EXECUTIVO		
ORGÃO	16	Secretaria Mun. de Meio Ambiente e Regularização Fundiaria		
UNIDADE	01	Secretaria Mun. de Meio Ambiente e Regularização Fundiaria		
Funcional Programática		Grupo de Despesa		
Cod	Descrição	F.R.		Valor
18	Gestão Ambiental			<u>795.500,00</u>
18 541	Preservação e Conservação Ambiental			<u>795.500,00</u>
18 541 0007	GESTÃO AMBIENTAL E SUSTENTABILIDADE			<u>795.500,00</u>
2001	Apoio as Atividades Adiministrativas do Gabinete e demais órgãos Administrativos			<u>795.500,00</u>
3. 1 90	PESSOAL E ENCARGOS SOCIAIS	0 1 . 50		525.000,00
3. 3 90	OUTRAS DESPESAS CORRENTES	0 1 . 50		245.500,00
4. 4 90	INVESTIMENTOS	0 1 . 50		25.000,00
TOTAL				795.500,00

MUNICÍPIO DE PIMENTEIRAS DO OESTE

Av. Brasil, 892 - Centro - CNPJ:01592473/0001-98

Orçamento Programa - Exercício de 2026

Página 1

TABELA EXPLICATIVA - RELAÇÃO DE PROJETOS

Lei: 30, Data: 30/10/2025

Código	Discriminação	Valor
1001	Aquisição de Bens Permanentes para Suporte Administrativo e Operacional Municipal	150.000,00
1003	Execução de Emendas Impositivas Parlamentares Individuais do Legislativo Municipal	835.146,67
1004	Construção, Ampliação, segurança e implantação de fontes renováveis de energia na Infraestrutura Municipal	80.000,00
1007	Programa Integrado de Paisagismo, Pavimentação e Modernização Urbana	80.000,00
Total		1.145.146,67

MUNICÍPIO DE PIMENTEIRAS DO OESTE

Av. Brasil, 892 - Centro - CNPJ:01592473/0001-98

Orçamento Programa - Exercício de 2026

Página 1

TABELA EXPLICATIVA - RELAÇÃO DE ATIVIDADES

Lei: 30, Data: 30/10/2025

Código	Discriminação	Valor
2000	Fortalecimento da atuação Legislativa modernizando a Gestão com Transparência e acesso a informação	2.952.400,00
2001	Apoio as Atividades Adiministrativas do Gabinete e demais órgãos Administrativos	20.557.873,80
2002	Assistência Social Integrada: Alimentação e Serviços Essenciais	160.000,00
2003	Fortalecimento do Conselho Municipal dos Direitos da Criança e do Adolescente	37.000,00
2004	Fortalecimento e Manutenção do Conselho Tutelar	438.900,00
2005	Gestão Administrativa e Manutenção do Fundo Municipal de Assistência Social	73.000,00
2006	Bloco de Gestão descentralizada do SUAS - (IGD-SUAS)	5.000,00
2007	Bloco de Gestão Descentralizado do Programa Bolsa Família e Cadastro único	48.899,00
2008	Bloco de Proteção Social Basica	93.527,98
2009	Bloco de gestão de média e alta complexidade	500,00
2011	Fomento à Produção e Sustentabilidade da Agricultura Familiar e dos Produtores Rurais	2.068.523,13
2012	PROCADSUAS	9.000,00
2013	Fortalecimento do Controle Social por meio do Conselho de Asistencia Social	15.000,00
2014	Índice de Gestão PAB	2.000,00
2015	Promoção do Esporte Educacional, Comunitário e de Lazer no Município	108.000,00
2016	Fortalecimento da Infraestrutura de Transporte Municipal via FITHA	612.000,00
2017	Manutenção e Recuperação de Vias Públicas e Estradas Viciniais	2.500.000,00
2018	Bloco de Proteção Social Básica - PSB Estadual	72.120,00
2019	Bloco de Proteção Social Especial - PSE Estadual	10.000,00
2020	Programa Mamãe Cheguei	7.500,00
2021	Bloco Benefícios Eventuais - Estadual	4.000,00
2022	Piso Variável - PSE Variável	18.000,00
2023	Assistência a Pessoa Idosa	32.000,00
2024	Manutenção do Transporte Escolar Programa ir e Vir	3.017.800,00
2025	Atividades Culturais e Artísticas	120.000,00
2026	Programa PNATE	45.000,00
2027	Programa PNAE	19.400,00
2028	Infraestrutura e Suporte à Rede de Ensino com Recursos da Cota do Salário-Educação	210.000,00
2029	Manutenção do Conselho Municipal do FUNDEB	9.000,00
2030	Manutenção das Atividades do Conselho Municipal de Educação	6.000,00
2031	Manutenção e Funcionamento das Unidades de Educação Infantil Creche e Pré Escola	786.079,87
2032	Manutenção das atividades Ensino Fundamental (recurso FUNDEB e Próprio)	2.928.920,13
2033	Aplicação do Recurso do VAAR	95.000,00
2034	Manutenção das Atividades de Atendimento Educacional Especializado - AEE	150.000,00
2035	Manutenção das Atividades Programa de Alfabetização Idade Certa - PAIC/PROALFA	35.000,00
2036	Novas Turmas Ensino Infantil	15.000,00
2037	Recursos da Recomposição do FUNDEB	15.976,00
2038	Escola Tempo Integral - ETI	271.728,14
2039	Manutenção da Gestão Administrativa e Operacional Rede municipal da Atenção Básica com Recursos Próprios	10.481.000,00
2040	Apoio às Atividades do Conselho Municipal de Saúde	13.000,00
2041	Bloco da Atenção Primária a Saúde	934.572,44
2042	Bloco Assistência Farmaceutica	18.000,00
2043	Bloco Média e Alta Complexidade	90.000,00
2044	Bloco Gestão do SUS - Complemento Piso Enfermagem	165.000,00
2045	Bloco Vigilância em Saúde - Agentes Comunitario de Saúde e Agentes de Endemias	267.000,00
2046	Bloco Vigilância em Saúde - Vigilância Sanitária	13.000,00
2047	Contribuição para o custeio dos serviços de Iluminação Pública	209.642,97
2050	Encargos Financeiros de Obrigações Previdenciárias	30.000,00

MUNICÍPIO DE PIMENTEIRAS DO OESTE

Av. Brasil, 892 - Centro - CNPJ:01592473/0001-98

Orçamento Programa - Exercício de 2026

Página 2

TABELA EXPLICATIVA - RELAÇÃO DE ATIVIDADES

Lei: 30, Data: 30/10/2025

Código	Discriminação	Valor
	Total	49.771.363,46

MUNICÍPIO DE PIMENTEIRAS DO OESTE

Av. Brasil, 892 - Centro - CNPJ:01592473/0001-98

Orçamento Programa - Exercício de 2026

Página 1

TABELA EXPLICATIVA - RELAÇÃO DE OPERAÇÕES ESPECIAIS

Lei: 30, Data: 30/10/2025

Código	Discriminação	Valor
3000	Gestão e Transferência de Recursos para Entidades sem fins lucrativos e Consórcios internunicipais	244.000,00
3001	Amortização de Precatórios	50.000,00
Total		294.000,00

MUNICÍPIO DE PIMENTEIRAS DO OESTE

Av. Brasil, 892 - Centro - CNPJ:01592473/0001-98

Orçamento Programa - Exercício de 2026

TABELA EXPLICATIVA - LEGISLAÇÃO DA RECEITA

(Inc. III, § 1º, Art.2º)

Página 1

Lei: 30, Data: 30/10/2025

Codigo	Discriminação	Legislacao
1000.00.0.0.00.00.00.00	RECEITAS CORRENTES.	
1100.00.0.0.00.00.00.00	IMPOSTOS, TAXAS E CONTRIBUIÇÕES DE MELHORIA	
1110.00.0.0.00.00.00.00	IMPOSTOS	
1112.00.0.0.00.00.00.00	IMPOSTOS SOBRE O PATRIMÔNIO	
1112.50.0.0.00.00.00.00	IMPOSTO SOBRE A PROPRIEDADE PREDIAL E TERRITORIAL URBANA	
1112.50.0.1.01.00.00.00	IMPOSTO PREDIAL E TERRITORIAL URBANA VALOR PRINCIPAL	
1112.50.0.2.01.00.00.00	MULTAS E JUROS DE MORA SOBRE O IPTU	
1112.50.0.3.01.00.00.00	DÍVIDA ATIVA SOBRE O IPTU	
1112.50.0.4.01.00.00.00	MULTAS JUROS DE MORA DA DIVIDA ATIVA IPTU	
1112.50.0.5.01.00.00.00	MULTAS SOBRE O IPTU	
1112.50.0.6.01.00.00.00	JUROS DE MORA SOBRE O IPTU	
1112.50.0.7.01.00.00.00	MULTAS DA DIVIDA ATIVA DO IPTU	
1112.50.0.8.01.00.00.00	JUROS DE MORA DA DIVIDA ATIVA DO IPTU	
1112.53.0.0.00.00.00.00	ITBI-"INTER VIVOS"	
1112.53.0.1.01.00.00.00	IMPOSTOS SOBRE BENS IMÓVEIS ITBI VALOR PRINCIPAL	
1112.53.0.2.01.00.00.00	MULTAS E JUROS DE MORA SOBRE IMPOSTOS BENS IMÓVEIS ITBI	
1112.53.0.3.01.00.00.00	DIVIDA ATIVA SOBRE IMPOSTOS BENS IMÓVEIS ITBI	
1112.53.0.4.01.00.00.00	ITBI-"INTER MORTIS"-DIVIDA ATIVA MULTAS JUROS	
1112.53.0.5.01.00.00.00	MULTAS SOBRE BENS IMÓVEIS ITBI	
1112.53.0.7.01.00.00.00	MULTAS DA DIVIDA ATIVA SOBRE IMPOSTOS BENS IMÓVEIS ITBI	
1113.00.0.0.00.00.00.00	IMPOSTOS SOBRE A RENDA E PROVENTOS DE QUALQUER NATUREZA	
1113.03.0.0.00.00.00.00	IMPOSTO SOBRE A RENDA - RETIDO NA FONTE	
1113.03.4.0.00.00.00.00	IRRF- OUTROS RENDIMENTOS	
1113.03.4.1.01.00.00.00	IRRF - OUTROS RENDIMENTOS - PRINCIPAL - PODER EXECUTIVO	
1113.03.4.2.01.00.00.00	IRRF - OUTROS RENDIMENTOS - MULTAS E JUROS - PODER EXECUTIVO	
1113.03.4.2.01.01.01.00	MULTAS E JUROS IMPOSTO SOBRE A RENDA - RETIDO NA FONTE	
1113.03.4.3.01.00.00.00	IRRF - OUTROS RENDIMENTOS - DIVIDA ATIVA - PODER EXECUTIVO	
1113.03.4.4.01.00.00.00	IRRF - OUTROS RENDIMENTOS - DIVIDA ATIVA - MULTAS E JUROS -	
1114.00.0.0.00.00.00.00	IMPOSTO PRODUÇÃO CIRCULAÇÃO MERCADORIAS SERVIÇOS	
1114.51.0.0.00.00.00.00	IMPOSTOS SOBRE SERVIÇOS	
1114.51.1.0.00.00.00.00	IMPOSTO SOBRE SERVIÇOS DE QUALQUER NATUREZA - ISSQN	
1114.51.1.1.01.00.00.00	IMPOSTO SERVIÇOS DE QUALQUER NATUREZA -ISSQN - PRINCIPAL	
1114.51.1.2.01.00.00.00	MULTAS SOBRE SERVIÇOS DE QUALQUER NATUREZA - ISSQN	
1114.51.1.3.01.00.00.00	ISSQN - DIVIDA ATIVA	
1114.51.1.4.01.00.00.00	ISSQN -DIVIDA ATIVA MULTAS JUROS	
1120.00.0.0.00.00.00.00	TAXAS	
1121.00.0.0.00.00.00.00	TAXAS PELO EXERCÍCIO DO PODER DE POLÍCIA	
1121.01.0.0.00.00.00.00	TAXAS DE INSPEÇÃO, CONTROLE E FISCALIZAÇÃO	

MUNICÍPIO DE PIMENTEIRAS DO OESTE

Av. Brasil, 892 - Centro - CNPJ:01592473/0001-98

Orçamento Programa - Exercício de 2026

TABELA EXPLICATIVA - LEGISLAÇÃO DA RECEITA

(Inc. III, § 1º, Art.2º)

Página 2

Lei: 30, Data: 30/10/2025

Codigo	Discriminação	Legislacao
1121.01.0.1.01.00.00.00	TAXAS DE INSPEÇÃO, CONTROLE E FISCALIZAÇÃO VALOR PRINCIPAL	
1121.01.0.2.01.00.00.00	MULTAS E JUROS TAXAS DE INSPEÇÃO, CONTROLE E FISCALIZAÇÃO	
1121.01.0.3.01.00.00.00	DIVIDA ATIVA TAXAS DE INSPEÇÃO, CONTROLE E FISCALIZAÇÃO	
1121.01.0.4.01.00.00.00	TAXAS DE INSPEÇÃO, CONTROLE E FISCALIZAÇÃO -D/A M/JUROS	
1121.04.0.0.00.00.00.00	TAXA DE CONTROLE E FISCALIZAÇÃO AMBIENTAL	
1121.04.0.1.00.00.00.00	TAXA DE CONTROLE E FISCALIZAÇÃO AMBIENTAL - PRINCIPAL	
1122.00.0.0.00.00.00.00	TAXAS PELA PRESTAÇÃO DE SERVIÇOS	
1122.01.0.0.00.00.00.00	TAXAS PELA PRESTAÇÃO DE SERVIÇOS EM GERAL	
1122.01.0.1.01.00.00.00	TAXAS PELA PRESTAÇÃO DE SERVIÇOS EM GERAL -VALOR PRINCIPAL	
1122.01.0.1.02.00.00.00	TAXAS E INSCRIÇÕES DE EVENTOS MUNICIPAIS	
1122.01.0.2.01.00.00.00	-MULTAS E JURO TAXAS PELA PRESTAÇÃO DE SERVIÇOS EM GERAL	
1122.01.0.3.01.00.00.00	DÍVIDA ATIVA TAXAS PELA PRESTAÇÃO DE SERVIÇOS EM GERAL	
1122.01.0.4.01.00.00.00	TAXAS PELA PRESTAÇÃO DE SERVIÇOS EM GERAL - D.ATIVA M/JUROS	
1200.00.0.0.00.00.00.00	CONTRIBUIÇÕES	
1240.00.0.0.00.00.00.00	CONTRIBUIÇÃO PARA O CUSTEIO DO SERVIÇO DE ILUMINAÇÃO PÚBLICA	
1241.00.0.0.00.00.00.00	CONTRIBUIÇÃO PARA O CUSTEIO DO SERVIÇO DE ILUMINAÇÃO PÚBLICA	
1241.50.0.0.00.00.00.00	CONTRIBUIÇÃO PARA O CUSTEIO DO SERVIÇO DE ILUMINAÇÃO PÚBLICA	
1241.50.0.1.01.00.00.00	CONTRIBUIÇÃO PARA O CUSTEIO DO SERVIÇO DE ILUMINAÇÃO PÚBLICA	
1300.00.0.0.00.00.00.00	RECEITA PATRIMONIAL	
1320.00.0.0.00.00.00.00	VALORES MOBILIÁRIOS	
1321.00.0.0.00.00.00.00	JUROS E CORREÇÕES MONETÁRIAS	
1321.01.0.0.00.00.00.00	REMUNERAÇÃO DE DEPÓSITOS BANCÁRIOS	
1321.01.0.1.01.00.00.00	RENDIMENTO DEPÓSITOS BANCÁRIOS - PREFEITURA PRINCIPAL	
1321.01.0.1.02.00.00.00	RENDIMENTO DEPÓSITOS BANCÁRIOS SAÚDE REC PROPRIO	
1321.01.0.1.03.00.00.00	RENDIMENTO DEPÓSITOS BANCÁRIOS EDUCAÇÃO PRINCIPAL	
1321.01.0.1.04.00.00.00	RENDIMENTO DE DEPÓSITOS BANCÁRIOS ASSIS. SOCIAL REC PROPRIO	
1321.01.0.1.05.00.00.00	RENDIMENTO DEPÓSITO BANCÁRIOS CONVENIOS ESTADUAIS PREFEITURA	
1321.01.0.1.09.00.00.00	RENDIMENTO DEPÓSITOS BANCÁRIOS CONVENIO ESTADUAL EDUCAÇÃO	
1321.01.0.1.13.00.00.00	RENDIMENTO DEPÓSITOS BANCÁRIOS RECURSO FUNDEB	
1321.01.0.1.14.00.00.00	RENDIMENTO DEPÓSITOS BANCÁRIOS PROGRAMA ATENÇÃO BASICA	
1321.01.0.1.15.00.00.00	REMUNERAÇÃO DE DEPÓSITOS REDISTRIBUIÇÃO FUNDEB	
1321.01.0.1.21.00.00.00	RENDIM DEPOS BANCÁRIO RECURSO FNAS PROTEÇÃO S BASICA FEDERAL	
1321.01.0.1.23.00.00.00	RENDIM DEPOS BANCARIO FNAS ACOLHIMENTO INTITUCIONAL FEDERAL	
1321.01.0.1.25.00.00.00	RENDIMENTOS DEP BANCARIOS FNAS BOLSA FAMILIA FESDERAL	
1321.01.0.1.26.00.00.00	RENDI DEPÓS BANC FNAS INDICE GESTAO DESCENTRALIZADA FEDERAL	
1321.01.0.1.27.00.00.00	RENDIME DEPÓSITOS BANCARIOS FNAS INDICE GESTAO PAB FEDERAL	
1321.01.0.1.28.00.00.00	RENDIMENTOS DE DEPÓSITOS BANCÁRIOS ESTADUAL PSE	
1321.01.0.1.29.00.00.00	RENDI DEPÓSITOS BANCÁRIOS MAMAE CHEGUEI ESTADUAL	
1321.01.0.1.30.00.00.00	RENDI DEPÓSITOS BANCÁRIOS ESTADUAL BENEFICIOS ENVENTUAIS	

MUNICÍPIO DE PIMENTEIRAS DO OESTE

Av. Brasil, 892 - Centro - CNPJ:01592473/0001-98

Orçamento Programa - Exercício de 2026

TABELA EXPLICATIVA - LEGISLAÇÃO DA RECEITA

(Inc. III, § 1º, Art.2º)

Página 3

Lei: 30, Data: 30/10/2025

Codigo	Discriminação	Legislacao
1321.01.0.1.31.00.00.00	RENDI DEPÓSITOS BANCÁRIOS ESTADUAL PROTEÇÃO S BASICA	
1321.01.0.1.32.00.00.00	RENDIMENTOS DEPOSITOS BANCARIOS PSE VARIAVEL ESTADUAL	
1321.01.0.1.33.00.00.00	RENDIMENTOS DE DEPÓSITOS BANCÁRIOS CONVENIOS ESTADUAIS	
1321.01.0.1.36.00.00.00	RENDIMENTOS DEPOSITOS BANCARIOS PROCAD SUAS	Conforme legislação vigente
1321.01.0.1.48.00.00.00	RENDI DEPO BANC PISO INC PAR PUB PRIVADO ESTADUAL	Conforme legislação vigente
1321.01.0.1.55.00.00.00	RENDIMENTOS DEP BANCARIO RECOMPOSIÇÃO FUNDEB	Conforme legislação vigente
1700.00.0.0.00.00.00.00	TRANSFERÊNCIAS CORRENTES	
1710.00.0.0.00.00.00.00	TRANSFERÊNCIAS DA UNIÃO E DE SUAS ENTIDADES	
1711.00.0.0.00.00.00.00	TRANSFERÊNCIAS DECORRENTES DE PARTICIPAÇÃO NA RECEITA DA UNI	
1711.51.0.0.00.00.00.00	COTA-PARTE DO FUNDO DE PARTICIPAÇÃO DOS MUNICÍPIOS - FPM	
1711.51.1.0.00.00.00.00	COTA-PARTE DO FUNDO DE PARTICIPAÇÃO DOS MUNICÍPIOS - COTA ME	
1711.51.1.1.01.00.00.00	COTA-PARTE FUNDO PARTICIP DOS MUN. (FPM) - PREFEITURA	Plano de contas orcamentario manual da receita nacional
1711.51.1.1.02.00.00.00	COTA-PARTE FUNDO PARTICIP DOS MUN. (FPM) - SAUDE	Plano de Contas Orçamentário - Manual da Receita nacional
1711.51.1.1.03.00.00.00	COTA-PARTE FUNDO PARTICIP DOS MUN. (FPM) - EDUCAÇÃO	Plano de Contas Orçamentario Manual da Receita nacional
1711.51.1.1.04.00.00.00	TRNSFERENCIA REC. SIMPLES NACIONAL SNA	Conforme legislação vigenete
1711.51.2.0.00.00.00.00	COTA-PARTE DO FUNDO DE PARTICIPAÇÃO DOS MUNICÍPIOS - COTAS E	
1711.51.2.1.01.00.00.00	COTA PARTE FUNDO PARTIC MUNICÍPIOS (FPM)1% COTA MES DEZEMBRO	
1711.51.2.1.02.00.00.00	COTA-PARTE DO FPM- COTAS EXTRAORDINARIAS 1% MES DE JULHO	
1711.51.2.1.03.00.00.00	COTA-PARTE DO FPM- COTAS EXTRAORDINARIA MES DE SETEMBRO	CONFORME LEGISLAÇÃO VIGENTE
1711.52.0.0.00.00.00.00	COTA-PARTE DO IMPOSTO SOBRE A PROPRIEDADE TERRITORIAL RURAL	
1711.52.0.1.01.00.00.00	COTA-PARTE IMPOSTO PROPRIEDADE TERRITORIAL RURAL ITR PROPRIO	
1711.52.0.2.01.00.00.00	COTA-PARTE IMPOSTO PROPRIEDADE TERRITORIAL RURAL MULT JU. MO	
1712.00.0.0.00.00.00.00	TRANSF.COMPENS.FINANC.EXPL.RECURSOS NATURAIS	
1712.51.0.0.00.00.00.00	COTA-PARTE COMPENS.FINANC.EXPL.RECURSOS MINERAIS CFEM	
1712.51.0.1.00.00.00.00	CFEM - PRINCIPAL	Plano de Contas Orçamentário - Manual da Receita nacional
1712.52.0.0.00.00.00.00	COTA-PARTE COMPENSAÇÃO FINANCEIRA PRODUÇÃO PETRÓLEO	
1712.52.4.0.00.00.00.00	COTA-PARTE DO FUNDO ESPECIAL DO PETRÓLEO – FEP	
1712.52.4.1.00.00.00.00	COTA - PARTE FEP– PRINCIPAL	Plano de Contas Orçamentário - Manual da Receita nacional

MUNICÍPIO DE PIMENTEIRAS DO OESTE

Av. Brasil, 892 - Centro - CNPJ:01592473/0001-98

Orçamento Programa - Exercício de 2026

TABELA EXPLICATIVA - LEGISLAÇÃO DA RECEITA

(Inc. III, § 1º, Art.2º)

Página 4

Lei: 30, Data: 30/10/2025

Codigo	Discriminação	Legislacao
1713.00.0.0.00.00.00.00	TRANSFERÊNCIAS RECURSOS SISTEMA ÚNICO SAÚDE – SUS	
1713.50.0.0.00.00.00.00	TRANSF.SUS-FUNDO A FUNDO - BLOCO DE MANUTENÇÃO	
1713.50.1.0.00.00.00.00	TRANSF.SUS-FUNDO A FUNDO - BLOCO DE MANUTENÇÃO	
1713.50.1.1.02.00.00.00	INCENTIVO FINANCEIRO APS CAPACITAÇÃO PONDERADA	
1713.50.1.1.03.00.00.00	INCENTIVO FINANCEIRO DA APS DESEMPENHO	
1713.50.1.1.04.00.00.00	INCENTIVO FINANCEIRO PARA AÇÕES ESTRATÉGICAS	
1713.50.1.1.05.00.00.00	TRANS. RECURSO IMPLEMENTAÇÃO POL. DA EQUA. SAUDE SASP	
1713.50.1.1.13.00.00.00	TRANSF REC BLOCO MANU DAS AÇÕES SUS CUSTEIO VIGILAN SANITARI	
1713.50.1.1.14.00.00.00	TRANSF REC BLOCO MANU DAS AÇÕES SUS CUSTEIO SAUDE BUCAL	
1713.50.1.1.15.00.00.00	TRAN REC AGENTES COMUNITARIO SAUDE PSF/PACS	
1713.50.1.1.16.00.00.00	TRANSF.RECURSOS IMPLEMENT. DE POLITICAS REDE ALYNE	Conforme legislação vigente
1713.50.1.1.18.00.00.00	TRANS REC. APS SAUDE DA FAMILIA/ESF E ATENÇÃO PRIMARIA EAP	Conforme legislação vigente
1713.50.1.1.20.00.00.00	TRAN SUS INCREM TEMPO CUSTEIO SER ATENÇÃO PRIMARIA CUMP META	
1713.50.2.0.00.00.00.00	TRANSF.SUS- BLOCO MANUTENÇÃO-ATENÇÃO ESPECIALIZADA	
1713.50.2.1.02.00.00.00	TRANSF.RECURSOS MAC BLOCO DE MANUT AÇÕES SUS-ATENÇ.ESPECILI	
1713.50.3.0.00.00.00.00	TRANSF.SUS- BLOCO MANUTENÇÃO-VIGILÂNCIA EM SAÚDE	
1713.50.3.1.01.00.00.00	TRANS RECU BLOCO MANUTENÇÃO DAS AÇÕES VIGILÂNCIA EM SAÚDE	
1713.50.3.1.02.00.00.00	TRANSF.RECURSOS AGENTES DE ENDEMIAS VIGILANCIA EM SAUDE	
1713.50.4.0.00.00.00.00	TRANSF.SUS- BLOCO MANUTENÇÃO-ASSISTÊNCIA FARMACÉUTICA	
1713.50.4.1.01.00.00.00	TRANSF.RECURSOS BLOCO DE MANUT AÇÕES SUS-ASSIST.FARMACEUT-PR	
1713.50.5.0.00.00.00.00	TRANSF.SUS- BLOCO MANUTENÇÃO- GESTÃO DO SUS	
1713.50.5.1.01.00.00.00	TRANSF FINANCEIRA COMPLEMENTO PISO DA ENFERMAGEM	
1714.00.0.0.00.00.00.00	TRANSF.RECURSOS FUNDO NAC.DESENVOLVIMENTO EDUCAÇÃO-FNDE	
1714.50.0.0.00.00.00.00	TRANSFERÊNCIAS DO SALÁRIO-EDUCAÇÃO	
1714.50.0.1.01.00.00.00	TRANSFERÊNCIAS DO SALÁRIO-EDUCAÇÃO - QSE	Plano de Contas Orçamentário - Lei 12695/2012
1714.52.0.0.00.00.00.00	TRANSF.PROGRAMA NACIONAL ALIMENTAÇÃO ESCOLA- PNAE	
1714.52.0.1.01.00.00.00	TRANSF REFERENTES AO PROGRAMA NACIONAL DE ALIMENTAÇÃO PNAE	Plano de Contas Orçamentario Manual da Receita Nacional
1714.53.0.0.00.00.00.00	TRANSF.PROG.NACIONAL APOIOTRANSPORTE DO ESCOLAR – PNATE	
1714.53.0.1.01.00.00.00	TRANSF PROGRAMA NACIONAL DE APOIO AO TRASPORTE ESCOLAR PNATE	Plano de Contas Orçamentario Manual da Receita Nacional
1714.99.0.0.00.00.00.00	OUTRAS TRANSF.DIRETAS FUNDO NACIONAL DESENV.EDUCAÇÃO-FNDE	
1714.99.0.1.01.00.00.00	TRANSF RECURSO ETI ESCOLA TEMPO INTEGRAL	
1714.99.0.1.02.00.00.00	TRANSFER RECURSOS MANUTENÇÃO EDUCAÇÃO INFANTIL NOVAS TURNMAS	

MUNICÍPIO DE PIMENTEIRAS DO OESTE

Av. Brasil, 892 - Centro - CNPJ:01592473/0001-98

Orçamento Programa - Exercício de 2026

TABELA EXPLICATIVA - LEGISLAÇÃO DA RECEITA

(Inc. III, § 1º, Art.2º)

Página 5

Lei: 30, Data: 30/10/2025

Codigo	Discriminação	Legislacao
1715.00.0.0.00.00.00.00	TRANSFERÊNCIAS COMPLEMENTAÇÃO DA UNIÃO -FUNDEB	
1715.52.0.0.00.00.00.00	TRANSFERÊNCIAS COMPLEMENTAÇÃO UNIÃO FUNDEB-VAAR	
1715.52.0.1.01.00.00.00	TRANSF.RECURSOS DE COMPLEMENT.DA UNIÃO AO FUNDEB-VAAR-PR	
1716.00.0.0.00.00.00.00	TRANSF.RECURSOS FUNDO NACIONAL ASSISTÊNCIA SOCIAL-FNAS	
1716.50.0.0.00.00.00.00	TRANSF.RECURSOS FUNDO NACIONAL ASSISTÊNCIA SOCIAL-FNAS	
1716.50.0.1.01.00.00.00	TRANSF DE RECURSOS DO FNAS PROTEÇÃO SOCIAL BASICA	Plano de Contas Orçamentario - Manual da Receita Nacional
1716.50.0.1.02.00.00.00	TRANSF.RECURSOS FNAS FEDERAL ACOLHIMENTO INSTITUCIONAL	
1716.50.0.1.03.00.00.00	TRANSF.RECURSOS FNAS CADASTRO BOLSA FAMILIA	
1716.50.0.1.04.00.00.00	TRANSF.RECURSOS DO FUNDO FNAS INDICE GESTAO DESCENTRALIZADA	
1716.50.0.1.05.00.00.00	TRANSF.RECURSOS DO FUNDO NAC FNAS INDICE DE GESTÃO PAB	
1716.50.0.1.07.00.00.00	TRANSF.RECURSOS FEDERAIS SOSCIAL PROCAD-SUAS	
1719.00.0.0.00.00.00.00	OUTRAS TRANSFERÊNCIAS RECURSOS UNIÃO E DE SUAS ENTIDADES	
1719.58.0.0.00.00.00.00	TRANSF.OBRIG.LEI COMPLEMENTAR Nº 176/2020	
1719.58.0.1.02.00.00.00	TRANS OBRIGATÓRIA SEÇÃO ONEROSA LEI 13.956/2019	
1720.00.0.0.00.00.00.00	TRANSFERÊNCIAS ESTADOS DISTRITO FEDERAL E DE SUAS ENTIDADES	
1721.00.0.0.00.00.00.00	PARTICIPAÇÃO NA RECEITA DOS ESTADOS E DISTRITO FEDERAL	
1721.50.0.0.00.00.00.00	COTA-PARTE DO ICMS	
1721.50.0.1.01.00.00.00	COTA-PARTE DO ICMS PARTE PREFEITURA PRINCIPAL	
1721.50.0.1.02.00.00.00	COTA-PARTE DO ICMS VALOR SAUDE ASPSP	Plano de Contas Orçamentario Manual da Recita Nacional
1721.50.0.1.03.00.00.00	COTA-PARTE DO ICMS - PARTE DA EDUCAÇÃO	Plano de Contas Orçamentário - Manual da Receita nacional
1721.51.0.0.00.00.00.00	COTA-PARTE DO IPVA	
1721.51.0.1.01.00.00.00	COTA-PARTE DO IPVA - VALOR PRINCIPAL	Plano de Contas Orçamentário - Manual da Receita nacional
1721.52.0.0.00.00.00.00	COTA-PARTE DO IPI – MUNICÍPIOS	
1721.52.0.1.01.00.00.00	COTA-PARTE DO IPI - MUNICÍPIOS -VALOR PRINCIPAL	Plano de Contas Orçamentário - Manual da Receita nacional
1721.52.0.3.01.00.00.00	COTA-PARTE DO IPI - MUNICÍPIOS VALOR DÍVIDA ATIVA	Plano de Contas Orçamentário - Manual da Receita nacional
1721.52.0.5.01.00.00.00	COTA-PARTE DO IPI -VALOR - MULTAS	Plano de Contas Orçamentário - Manual da Receita nacional
1721.53.0.0.00.00.00.00	COTA-PARTE CONTRIBUIÇÃO INTERVENÇÃO DOMÍNIO ECONÔMICO	
1721.53.0.1.00.00.00.00	COTA-PARTE-CIDE-PRINCIPAL	Plano de Contas Orçamentário - Manual da Receita

MUNICÍPIO DE PIMENTEIRAS DO OESTE

Av. Brasil, 892 - Centro - CNPJ:01592473/0001-98

Orçamento Programa - Exercício de 2026

TABELA EXPLICATIVA - LEGISLAÇÃO DA RECEITA

(Inc. III, § 1º, Art.2º)

Página 6

Lei: 30, Data: 30/10/2025

Codigo	Discriminação	Legislacao
		nacional
1723.00.0.0.00.00.00.00	TRANSFERÊNCIAS RECURSOS SISTEMA ÚNICO SAÚDE – SUS	
1723.50.0.0.00.00.00.00	TRANSFERÊNCIAS RECURSOS SISTEMA ÚNICO SAÚDE – SUS	
1723.50.0.1.01.00.00.00	TRANSF DE RECURSOS ESTADUAL FUNDO DE SAÚDE CO FINANCIAMENTO	
1723.50.0.1.02.00.00.00	TRANSF.RECURSOS ESTADUAL FEAS - SAUDE (CUSTEIO)	Conforme legislação vigente
1724.00.0.0.00.00.00.00	TRANSF.CONVÊNIOS ESTADOS E DF ENTIDADES	
1724.51.0.0.00.00.00.00	TRANSF. CONVÊNIOS ESTADOS PROGRAMA EDUCAÇÃO	
1724.51.0.1.01.00.00.00	TRANSFERÊNCIAS DE CONVÊNIOS DOS ESTADO TRASN ESOLAR IR E VIR	
1729.00.0.0.00.00.00.00	OUTRAS TRANSFERÊNCIAS DOS ESTADOS E DISTRITO FEDERAL	
1729.51.0.0.00.00.00.00	TRANSFERÊNCIAS DE ESTADOS DESTINADAS À ASSISTÊNCIA SOCIAL	
1729.51.0.1.02.00.00.00	TRANSF RECU ESTADO PSE C 21314-4 - PROTEÇÃO SOCIAL ESPECIAL	
1729.51.0.1.03.00.00.00	TRANS RECURSO ESTADUAL MAMAE CHEGUEI	
1729.51.0.1.04.00.00.00	TRANS RECURSO ESTADUAL BENEFICIO EVENTUAL	
1729.51.0.1.05.00.00.00	TRANSF RECURSO ESTADUAL PIXO FIXO PSB	
1729.51.0.1.06.00.00.00	TRANSF RECURSOS ESTADUAL PSE VARIÁVEL	
1729.51.0.1.07.00.00.00	TRANS REC ESTADUAL PISO INC PAR PUB PRIVADO	Conforme legislação vigenter
1729.53.0.0.00.00.00.00	COTA PARTE DO ICMS – COMPENSAÇÃO ART. 3º LC 194/2022	
1729.53.0.1.01.00.00.00	COTA PARTE ICMS - COMPENSAÇÃO ART. 3º LC 194/2022 PRINCIPAL	
1750.00.0.0.00.00.00.00	TRANSFERÊNCIAS DE OUTRAS INSTITUIÇÕES PÚBLICAS	
1751.00.0.0.00.00.00.00	TRANSF.RECURSOS FUNDO MANUTENÇÃO DESENVOL.EDUCAÇÃO-FUNDEB	
1751.50.0.0.00.00.00.00	TRANSF.RECURSOS FUNDO MANUTENÇÃO DESENVOL.EDUCAÇÃO-FUNDEB	
1751.50.0.1.01.00.00.00	TRANSF DE RECURSOS DO FUNDO DE MANUTENÇÃO E DESENVOL FUNDEB	Plano de Contas Orçamentário - Manual da Receita nacional
1751.50.0.1.01.00.00.00	TRANSF DE RECURSOS DO FUNDO DE MANUTENÇÃO E DESENVOL FUNDEB	
1759.00.0.0.00.00.00.00	DEMAIS TRANSFERÊNCIAS DE OUTRAS INSTITUIÇÕES PÚBLICAS	
1759.99.0.0.00.00.00.00	DEMAIS TRANSFERÊNCIAS DE OUTRAS INSTITUIÇÕES PÚBLICAS	
1759.99.0.1.01.00.00.00	TRANS FUNDO IVESTIMENTO REDIDTRIBUIÇÃO DO FUNDEB	Conforme legislação vigente
1759.99.0.1.01.00.00.00	TRANS FUNDO IVESTIMENTO REDIDTRIBUIÇÃO DO FUNDEB	
1900.00.0.0.00.00.00.00	OUTRAS RECEITAS CORRENTES	
1920.00.0.0.00.00.00.00	INDENIZAÇÕES, RESTITUIÇÕES E RESSARCIMENTOS	
1921.00.0.0.00.00.00.00	INDENIZAÇÕES	
1921.99.0.0.00.00.00.00	OUTRAS INDENIZAÇÕES	
1921.99.0.1.01.00.00.00	OUTRAS INDENIZAÇÕES DECORRENTE DE SENTENÇA JUDICIAL	
1922.00.0.0.00.00.00.00	RESTITUIÇÕES	

MUNICÍPIO DE PIMENTEIRAS DO OESTE

Av. Brasil, 892 - Centro - CNPJ:01592473/0001-98

Orçamento Programa - Exercício de 2026

TABELA EXPLICATIVA - LEGISLAÇÃO DA RECEITA

(Inc. III, § 1º, Art.2º)

Página 7

Lei: 30, Data: 30/10/2025

Codigo	Discriminação	Legislacao
1922.99.0.0.00.00.00.00	OUTRAS RESTITUIÇÕES	
1922.99.0.1.00.00.00.00	OUTRAS RESTITUIÇÕES – PRINCIPAL	Plano de Contas Orçamentário - Manual da Receita nacional
1922.99.0.1.05.00.00.00	OUTRAS RESTITUIÇÕES RECEITA NAO PREVISTA	
1922.99.0.2.00.00.00.00	OUTRAS RESTITUIÇÕES – MULTAS E JUROS	
1922.99.0.3.00.00.00.00	OUTRAS RESTITUIÇÕES – DÍVIDA ATIVA	
1922.99.0.4.00.00.00.00	OUTRAS RESTITUIÇÕES – DÍVIDA ATIVA – MULTAS E JUROS	
1990.00.0.0.00.00.00.00	DEMAIS RECEITAS CORRENTES	
1999.00.0.0.00.00.00.00	OUTRAS RECEITAS CORRENTES	
1999.12.0.0.00.00.00.00	ENCARGOS LEGAIS PELA INSCRIÇÃO EM DÍVIDA ATIVA E RECEITAS DE	
1999.12.2.0.00.00.00.00	ÔNUS DE SUCUMBÊNCIA	
1999.12.2.1.00.00.00.00	ÔNUS DE SUCUMBÊNCIA – PRINCIPAL	
1999.12.2.2.00.00.00.00	ÔNUS DE SUCUMBÊNCIA – MULTAS E JUROS	
1999.12.2.3.00.00.00.00	ÔNUS DE SUCUMBÊNCIA – DÍVIDA ATIVA	
1999.12.2.4.00.00.00.00	ÔNUS DE SUCUMBÊNCIA – DÍVIDA ATIVA – MULTAS E JUROS	
1999.99.0.0.00.00.00.00	OUTRAS RECEITAS	
1999.99.1.0.00.00.00.00	OUTRAS RECEITAS ADMINISTRADAS PELA RFB	
1999.99.1.1.01.00.00.00	OUTRAS RECEITAS ADM. PROVINIENTE CONVENIO CORREIO	
1999.99.1.1.02.00.00.00	OUTRAS RECEITAS NAO PREVISTAS ARRECADADAS	
2000.00.0.0.00.00.00.00	RECEITAS DE CAPITAL	
2400.00.0.0.00.00.00.00	TRANSFERÊNCIAS DE CAPITAL	
2420.00.0.0.00.00.00.00	TRANSF.ESTADOS E DO DISTRITO FEDERAL E DE SUAS ENTIDADES	
2422.00.0.0.00.00.00.00	TRANSF.CONVÊNIO ESTADOS E DF E DE SUAS ENTIDADES	
2422.99.0.0.00.00.00.00	OUTRAS TRANSF.CONV. ESTADOS E DF E DE SUA ENTIDADES	
2422.99.0.1.01.00.00.00	TRANSFERENCIA DO CONVENIO ESTADUAL FITHA	
9000.00.0.0.00.00.00.00	(R) DEDUÇÕES DA RECEITA	
9500.00.0.0.00.00.00.00	(R) DEDUÇÕES DO FUNDEB	
9510.00.0.0.00.00.00.00	(R) DEDUÇÕES DO FUNDEB	Plano de Contas Orçamentário - Manual da Receita nacional

MUNICÍPIO DE PIMENTEIRAS DO OESTE

Av. Brasil, 892 - Centro - CNPJ:01592473/0001-98

Orçamento Programa - Exercício de 2026

Anexo 07

Página 1

**PROGRAMA DE TRABALHO DO GOVERNO
DEMONSTRATIVO DE FUNÇÕES, SUBFUNÇÕES E PROGRAMAS
POR PROJETOS, ATIVIDADES E OPERAÇÕES ESPECIAIS
(Inc.II, § 2º, Art.2º)**

Lei: 30, Data: 30/10/2025

Código	Especificação	Operação Especial	Projetos	Atividades	T o t a l
01	Legislativa	0,00	0,00	2.952.400,00	2.952.400,00
01	031 Ação Legislativa	0,00	0,00	2.952.400,00	2.952.400,00
01	031 0001 PROCESSO LEGISLATIVO	0,00	0,00	2.952.400,00	2.952.400,00
01.031.0001.2000.0000	Fortalecimento da atuação Legislativa modernizando a Gestão com Transparência e acesso a informação	0,00	0,00	2.952.400,00	2.952.400,00
04	Administração	115.000,00	230.000,00	11.853.200,00	12.198.200,00
04	121 Planejamento e Orçamento	0,00	0,00	294.300,00	294.300,00
04	121 0002 APOIO ADMINISTRATIVO	0,00	0,00	294.300,00	294.300,00
04.121.0002.2001.0000	Apoio as Atividades Administrativas do Gabinete e demais órgãos Administrativos	0,00	0,00	294.300,00	294.300,00
04	122 Administração Geral	115.000,00	220.000,00	9.979.900,00	10.314.900,00
04	122 0002 APOIO ADMINISTRATIVO	115.000,00	140.000,00	6.257.000,00	6.512.000,00
04.122.0002.1001.0000	Aquisição de Bens Permanentes para Suporte Administrativo e Operacional Municipal	0,00	140.000,00	0,00	140.000,00
04.122.0002.2001.0000	Apoio as Atividades Administrativas do Gabinete e demais órgãos Administrativos	0,00	0,00	6.257.000,00	6.257.000,00
04.122.0002.3000.0000	Gestão e Transferência de Recursos para Entidades sem fins lucrativos e Consórcios intermunicipais	115.000,00	0,00	0,00	115.000,00
04	122 0003 PROTEÇÃO E CIDADANIA PARA TODOS.	0,00	0,00	438.900,00	438.900,00
04.122.0003.2004.0000	Fortalecimento e Manutenção do Conselho Tutelar	0,00	0,00	438.900,00	438.900,00
04	122 0005 ADMINISTRAÇÃO INFRA ESTRUTURA E SERVIÇOS PARA TODOS	0,00	80.000,00	3.284.000,00	3.364.000,00
04.122.0005.1004.0000	Construção, Ampliação, segurança e implantação de fontes renováveis de energia na Infraestrutura Municipal	0,00	80.000,00	0,00	80.000,00
04.122.0005.2001.0000	Apoio as Atividades Administrativas do Gabinete e demais órgãos Administrativos	0,00	0,00	3.284.000,00	3.284.000,00
04	695 Turismo	0,00	10.000,00	1.579.000,00	1.589.000,00
04	695 0004 TURISMO NO CORAÇÃO DO GUAPORÉ	0,00	10.000,00	1.579.000,00	1.589.000,00
04.695.0004.1001.0000	Aquisição de Bens Permanentes para Suporte Administrativo e Operacional Municipal	0,00	10.000,00	0,00	10.000,00
04.695.0004.2001.0000	Apoio as Atividades Administrativas do Gabinete e demais órgãos Administrativos	0,00	0,00	1.579.000,00	1.579.000,00
08	Assistência Social	105.000,00	0,00	2.376.546,98	2.481.546,98
08	122 Administração Geral	45.000,00	0,00	2.037.000,00	2.082.000,00
08	122 0003 PROTEÇÃO E CIDADANIA PARA TODOS.	45.000,00	0,00	2.037.000,00	2.082.000,00
08.122.0003.2001.0000	Apoio as Atividades Administrativas do Gabinete e demais órgãos Administrativos	0,00	0,00	1.789.000,00	1.789.000,00
08.122.0003.2002.0000	Assistência Social Integrada: Alimentação e Serviços Essenciais	0,00	0,00	160.000,00	160.000,00
08.122.0003.2005.0000	Gestão Administrativa e Manutenção do Fundo Municipal de Assistência Social	0,00	0,00	73.000,00	73.000,00
08.122.0003.2013.0000	Fortalecimento do Controle Social por meio do Conselho de Assistência Social	0,00	0,00	15.000,00	15.000,00
08.122.0003.3000.0000	Gestão e Transferência de Recursos para Entidades sem fins lucrativos e Consórcios intermunicipais	45.000,00	0,00	0,00	45.000,00
08	243 Assistência à Criança e ao Adolescente	0,00	0,00	37.000,00	37.000,00

MUNICÍPIO DE PIMENTEIRAS DO OESTE

Av. Brasil, 892 - Centro - CNPJ:01592473/0001-98

Orçamento Programa - Exercício de 2026

Anexo 07

Página 2

**PROGRAMA DE TRABALHO DO GOVERNO
DEMONSTRATIVO DE FUNÇÕES, SUBFUNÇÕES E PROGRAMAS
POR PROJETOS, ATIVIDADES E OPERAÇÕES ESPECIAIS
(Inc.II, § 2º, Art.2º)**

Lei: 30, Data: 30/10/2025

Código	Especificação	Operação Especial	Projetos	Atividades	T o t a l
08	Assistência Social	105.000,00	0,00	2.376.546,98	2.481.546,98
08	243 Assistência à Criança e ao Adolescente	0,00	0,00	37.000,00	37.000,00
08	243 0003 PROTEÇÃO E CIDADANIA PARA TODOS.	0,00	0,00	37.000,00	37.000,00
08.243.0003.2003.0000	Fortalecimento do Conselho Municipal dos Direitos da Criança e do Adolescente	0,00	0,00	37.000,00	37.000,00
08	244 Assistência Comunitária	60.000,00	0,00	302.546,98	362.546,98
08	244 0003 PROTEÇÃO E CIDADANIA PARA TODOS.	60.000,00	0,00	302.546,98	362.546,98
08.244.0003.2006.0000	Bloco de Gestão descentralizada do SUAS - (IGD-SUAS)	0,00	0,00	5.000,00	5.000,00
08.244.0003.2007.0000	Bloco de Gestão Descentralizado do Programa Bolsa Família e Cadastro único	0,00	0,00	48.899,00	48.899,00
08.244.0003.2008.0000	Bloco de Proteção Social Basica	0,00	0,00	93.527,98	93.527,98
08.244.0003.2009.0000	Bloco de gestão de media e alta complexidade	0,00	0,00	500,00	500,00
08.244.0003.2012.0000	PROCADSUAS	0,00	0,00	9.000,00	9.000,00
08.244.0003.2014.0000	Índice de Gestão PAB	0,00	0,00	2.000,00	2.000,00
08.244.0003.2018.0000	Bloco de Proteção Social Básica - PSB Estadual	0,00	0,00	72.120,00	72.120,00
08.244.0003.2019.0000	Bloco de Proteção Social Especial - PSE Estadual	0,00	0,00	10.000,00	10.000,00
08.244.0003.2020.0000	Programa Mamãe Cheguei	0,00	0,00	7.500,00	7.500,00
08.244.0003.2021.0000	Bloco Benefícios Eventuais - Estadual	0,00	0,00	4.000,00	4.000,00
08.244.0003.2022.0000	Piso Variável - PSE Variável	0,00	0,00	18.000,00	18.000,00
08.244.0003.2023.0000	Assistência a Pessoa Idosa	0,00	0,00	32.000,00	32.000,00
08.244.0003.3000.0000	Gestão e Transferência de Recursos para Entidades sem fins lucrativos e Consórcios intermunicipais	60.000,00	0,00	0,00	60.000,00
10	Saúde	24.000,00	0,00	11.981.572,44	12.005.572,44
10	122 Administração Geral	24.000,00	0,00	13.000,00	37.000,00
10	122 0008 SAUDE PERTO DE VOCÊ	24.000,00	0,00	13.000,00	37.000,00
10.122.0008.2040.0000	Apoio às Atividades do Conselho Municipal de Saúde	0,00	0,00	13.000,00	13.000,00
10.122.0008.3000.0000	Gestão e Transferência de Recursos para Entidades sem fins lucrativos e Consórcios intermunicipais	24.000,00	0,00	0,00	24.000,00
10	301 Atenção Básica	0,00	0,00	11.670.572,44	11.670.572,44
10	301 0008 SAUDE PERTO DE VOCÊ	0,00	0,00	11.670.572,44	11.670.572,44
10.301.0008.2039.0000	Manutenção da Gestão Administrativa e Operacional Rede municipal da Atenção Básica com Recursos Próprios	0,00	0,00	10.481.000,00	10.481.000,00
10.301.0008.2041.0000	Bloco da Atenção Primária a Saúde	0,00	0,00	934.572,44	934.572,44
10.301.0008.2043.0000	Bloco Média e Alta Complexidade	0,00	0,00	90.000,00	90.000,00
10.301.0008.2044.0000	Bloco Gestão do SUS - Complemento Piso Enfermagem	0,00	0,00	165.000,00	165.000,00
10	302 Assistência Hospitalar e Ambulatorial	0,00	0,00	18.000,00	18.000,00
10	302 0008 SAUDE PERTO DE VOCÊ	0,00	0,00	18.000,00	18.000,00
10.302.0008.2042.0000	Bloco Assistência Farmacêutica	0,00	0,00	18.000,00	18.000,00
10	304 Vigilância Sanitária	0,00	0,00	13.000,00	13.000,00
10	304 0008 SAUDE PERTO DE VOCÊ	0,00	0,00	13.000,00	13.000,00
10.304.0008.2046.0000	Bloco Vigilância em Saúde - Vigilância Sanitária	0,00	0,00	13.000,00	13.000,00
10	305 Vigilância Epidemiológica	0,00	0,00	267.000,00	267.000,00

MUNICÍPIO DE PIMENTEIRAS DO OESTE

Av. Brasil, 892 - Centro - CNPJ:01592473/0001-98

Orçamento Programa - Exercício de 2026

Anexo 07

Página 3

**PROGRAMA DE TRABALHO DO GOVERNO
DEMONSTRATIVO DE FUNÇÕES, SUBFUNÇÕES E PROGRAMAS
POR PROJETOS, ATIVIDADES E OPERAÇÕES ESPECIAIS
(Inc.II, § 2º, Art.2º)**

Lei: 30, Data: 30/10/2025

Código	Especificação	Operação Especial	Projetos	Atividades	T o t a l
10	Saúde	24.000,00	0,00	11.981.572,44	12.005.572,44
10	305 Vigilância Epidemiológica	0,00	0,00	267.000,00	267.000,00
10	305 0008 SAUDE PERTO DE VOCÊ	0,00	0,00	267.000,00	267.000,00
10.305.0008.2045.0000	Bloco Vigilância em Saúde - Agentes Comunitario de Saúde e Agentes de Endemias	0,00	0,00	267.000,00	267.000,00
12	Educação	0,00	0,00	12.992.177,94	12.992.177,94
12	361 Ensino Fundamental	0,00	0,00	12.056.098,07	12.056.098,07
12	361 0006 EDUCAR PARA O FUTURO	0,00	0,00	12.056.098,07	12.056.098,07
12.361.0006.2001.0000	Apoio as Atividades Adiministrativas do Gabinete e demais órgãos Administrativos	0,00	0,00	5.387.273,80	5.387.273,80
12.361.0006.2024.0000	Manutenção do Transporte Escolar Programa ir e Vir	0,00	0,00	3.017.800,00	3.017.800,00
12.361.0006.2026.0000	Programa PNATE	0,00	0,00	45.000,00	45.000,00
12.361.0006.2027.0000	Programa PNAE	0,00	0,00	19.400,00	19.400,00
12.361.0006.2028.0000	Infraestrutura e Suporte à Rede de Ensino com Recursos da Cota do Salário-Educação	0,00	0,00	210.000,00	210.000,00
12.361.0006.2029.0000	Manutenção do Conselho Municipal do FUNDEB	0,00	0,00	9.000,00	9.000,00
12.361.0006.2030.0000	Manutenção das Atividades do Conselho Municipal de Educação	0,00	0,00	6.000,00	6.000,00
12.361.0006.2032.0000	Manutenção das atividades Ensino Fundamental (recurso FUNDEB e Próprio)	0,00	0,00	2.928.920,13	2.928.920,13
12.361.0006.2033.0000	Aplicação do Recurso do VAAR	0,00	0,00	95.000,00	95.000,00
12.361.0006.2035.0000	Manutenção das Atividades Programa de Alfabetização Idade Certa - PAIC/PROALFA	0,00	0,00	35.000,00	35.000,00
12.361.0006.2036.0000	Novas Turmas Ensino Infantil	0,00	0,00	15.000,00	15.000,00
12.361.0006.2037.0000	Recursos da Recomposição do FUNDEB	0,00	0,00	15.976,00	15.976,00
12.361.0006.2038.0000	Escola Tempo Integral - ETI	0,00	0,00	271.728,14	271.728,14
12	365 Educação Infantil	0,00	0,00	786.079,87	786.079,87
12	365 0006 EDUCAR PARA O FUTURO	0,00	0,00	786.079,87	786.079,87
12.365.0006.2031.0000	Manutenção e Funcionamento das Unidades de Educação Infantil Creche e Pré Escola	0,00	0,00	786.079,87	786.079,87
12	367 Educação Especial	0,00	0,00	150.000,00	150.000,00
12	367 0006 EDUCAR PARA O FUTURO	0,00	0,00	150.000,00	150.000,00
12.367.0006.2034.0000	Manutenção das Atividades de Atendimento Educacional Especializado - AEE	0,00	0,00	150.000,00	150.000,00
13	Cultura	0,00	0,00	120.000,00	120.000,00
13	392 Difusão Cultural	0,00	0,00	120.000,00	120.000,00
13	392 0006 EDUCAR PARA O FUTURO	0,00	0,00	120.000,00	120.000,00
13.392.0006.2025.0000	Atividades Culturais e Artísticas	0,00	0,00	120.000,00	120.000,00
15	Urbanismo	0,00	80.000,00	0,00	80.000,00
15	451 Infra-Estrutura Urbana	0,00	80.000,00	0,00	80.000,00
15	451 0005 ADMINISTRAÇÃO INFRA ESTRUTURA E SERVIÇOS PARA TODOS	0,00	80.000,00	0,00	80.000,00
15.451.0005.1007.0000	Programa Integrado de Paisagismo, Pavimentação e Modernização Urbana	0,00	80.000,00	0,00	80.000,00

MUNICÍPIO DE PIMENTEIRAS DO OESTE

Av. Brasil, 892 - Centro - CNPJ:01592473/0001-98

Orçamento Programa - Exercício de 2026

Anexo 07

Página 4

Lei: 30, Data: 30/10/2025

**PROGRAMA DE TRABALHO DO GOVERNO
DEMONSTRATIVO DE FUNÇÕES, SUBFUNÇÕES E PROGRAMAS
POR PROJETOS, ATIVIDADES E OPERAÇÕES ESPECIAIS
(Inc.II, § 2º, Art.2º)**

Código	Especificação	Operação Especial	Projetos	Atividades	T o t a l
15	Urbanismo	0,00	80.000,00	0,00	80.000,00
15	451 Infra-Estrutura Urbana	0,00	80.000,00	0,00	80.000,00
18	Gestão Ambiental	0,00	0,00	795.500,00	795.500,00
18	541 Preservação e Conservação Ambiental	0,00	0,00	795.500,00	795.500,00
18	541 0007 GESTÃO AMBIENTAL E SUSTENTABILIDADE	0,00	0,00	795.500,00	795.500,00
18.541.0007.2001.0000	Apoio as Atividades Adiministrativas do Gabinete e demais órgãos Administrativos	0,00	0,00	795.500,00	795.500,00
20	Agricultura	0,00	0,00	3.240.323,13	3.240.323,13
20	606 Extensão Rural	0,00	0,00	3.240.323,13	3.240.323,13
20	606 0009 AGRO PIMENTEIRAS DO CAMPO A MESA	0,00	0,00	3.240.323,13	3.240.323,13
20.606.0009.2001.0000	Apoio as Atividades Adiministrativas do Gabinete e demais órgãos Administrativos	0,00	0,00	1.171.800,00	1.171.800,00
20.606.0009.2011.0000	Fomento à Produção e Sustentabilidade da Agricultura Familiar e dos Produtores Rurais	0,00	0,00	2.068.523,13	2.068.523,13
25	Energia	0,00	0,00	209.642,97	209.642,97
25	752 Energia Elétrica	0,00	0,00	209.642,97	209.642,97
25	752 0002 APOIO ADMINISTRATIVO	0,00	0,00	209.642,97	209.642,97
25.752.0002.2047.0000	Contribuição para o custeio dos serviços de Iluminação Pública	0,00	0,00	209.642,97	209.642,97
26	Transporte	0,00	0,00	3.112.000,00	3.112.000,00
26	782 Transporte Rodoviário	0,00	0,00	3.112.000,00	3.112.000,00
26	782 0005 ADMINISTRAÇÃO INFRA ESTRUTURA E SERVIÇOS PARA TODOS	0,00	0,00	3.112.000,00	3.112.000,00
26.782.0005.2016.0000	Fortalecimento da Infraestrutura de Transporte Municipal via FITHA	0,00	0,00	612.000,00	612.000,00
26.782.0005.2017.0000	Manutenção e Recuperação de Vias Públicas e Estradas Vicinais	0,00	0,00	2.500.000,00	2.500.000,00
27	Desporto e Lazer	0,00	0,00	108.000,00	108.000,00
27	812 Desporto Comunitário	0,00	0,00	108.000,00	108.000,00
27	812 0004 TURISMO NO CORAÇÃO DO GUAPORÉ	0,00	0,00	108.000,00	108.000,00
27.812.0004.2015.0000	Promoção do Esporte Educacional, Comunitário e de Lazer no Município	0,00	0,00	108.000,00	108.000,00
28	Encargos Especiais	50.000,00	0,00	30.000,00	80.000,00
28	843 Serviço da Dívida Interna	50.000,00	0,00	30.000,00	80.000,00
28	843 0000 ENCARGOS ESPECIAIS	50.000,00	0,00	30.000,00	80.000,00
28.843.0000.2050.0000	Encargos Financeiros de Obrigações Previdenciárias	0,00	0,00	30.000,00	30.000,00
28.843.0000.3001.0000	Amortização de Precatórios	50.000,00	0,00	0,00	50.000,00

MUNICÍPIO DE PIMENTEIRAS DO OESTE

Av. Brasil, 892 - Centro - CNPJ:01592473/0001-98

Orçamento Programa - Exercício de 2026

Anexo 07

Página 5

**PROGRAMA DE TRABALHO DO GOVERNO
DEMONSTRATIVO DE FUNÇÕES, SUBFUNÇÕES E PROGRAMAS
POR PROJETOS, ATIVIDADES E OPERAÇÕES ESPECIAIS**
(Inc.II, § 2º, Art.2º)

Lei: 30, Data: 30/10/2025

Código	Especificação	Operação Especial	Projetos	Atividades	T o t a l
28	Encargos Especiais	50.000,00	0,00	30.000,00	80.000,00
99	Reserva de Contingência	600.000,00	835.146,67	0,00	1.435.146,67
99	999 Reserva de Contingência	600.000,00	835.146,67	0,00	1.435.146,67
99	999 0002 APOIO ADMINISTRATIVO	0,00	835.146,67	0,00	835.146,67
99.999.0002.1003.0000	Execução de Emendas Impositivas Parlamentares Individuais do Legislativo Municipal	0,00	835.146,67	0,00	835.146,67
99	999 9999 Reserva de Contingência	600.000,00	0,00	0,00	600.000,00
99.999.9999.0001.0000	RESERVA DE CONTINGÊNCIA	600.000,00	0,00	0,00	600.000,00
TOTAL		894.000,00	1.145.146,67	49.771.363,46	51.810.510,13

MUNICÍPIO DE PIMENTEIRAS DO OESTE

Av. Brasil, 892 - Centro - CNPJ:01592473/0001-98

Orçamento Programa - Exercício de 2026

RECEITA/DESPESA POR CÓDIGO DE APLICAÇÃO

Quadro 19

Página 1

Lei: 30, Data: 30/10/2025

Cod.	Descrição	RECEITA PREVISTA	DESPESA PREVISTA
001	CÂMARA MUNICIPAL	0,00	2.970.400,00
001 001	Recursos Proprios		18.000,00
001 100	Recursos do Tesouro - Rec. Próprios		2.952.400,00
002	PREFEITURA MUNICIPAL DE PIMENTEIRAS DO O	26.634.212,77	33.895.812,77
002 100	Recursos do Tesouro - Rec. Próprios	25.485.689,64	20.979.289,64
002 200	Rec. do T - Convênios	600.000,00	1.850.000,00
002 430	Cessão Onerosa	230.000,00	230.000,00
002 640	REC. ICMS COMPENSAÇÃO LC 194/2022	80.000,00	80.000,00
002 702	Recurso Fundo Especial do Petroleo FEP	238.523,13	238.523,13
002 705	RECURSOS PROPRIOS SEC SAUDE		10.518.000,00
008	FUNDO MUNICIPAL DE ASSISTÊNCIA SOCIAL	362.546,98	344.546,98
008 500	Recurso do FNAS	10.500,00	
008 501	Recursos do FNAS - EA		500,00
008 502	FNAS BOLSA FAMILIA CONTA 19769-6	17.368,00	48.899,00
008 503	FNAS IND GEST DESENT CONTA 19771-8	7.000,00	5.000,00
008 504	FNAS INDICE GEST PAB CONTA 22499-5	5.409,00	2.000,00
008 505	FNAS PROCAD SUAS CONTA 23117-7		9.000,00
008 636	PRO ESTAD MAMAE CHEGUE C 21281-4	11.072,00	7.500,00
008 637	REC ESTADO BENEFICIO EVENT C 21282-2	5.500,00	4.000,00
008 638	PISO FIXO PSB ESTADUAL C 21280-6	46.248,00	72.120,00
008 639	REC EST PISO VARIÁVEL PSE C 21283-0	14.500,00	
008 641	Recurso do FNAS conta banco 19775-0	112.409,98	93.527,98
008 642	FNAS ACOLH INSTITU CONTA 21347-0	6.240,00	
008 643	REC DO ESTADO PSE FIXO CONTA 21314-4	99.800,00	102.000,00
008 644	PISO PUP PRIVADO CONTA 23234-3	26.500,00	
010	FUNDO MUNICIPAL DE SAÚDE	11.954.572,44	1.487.572,44
010 100	Recursos do Tesouro - Recursos Próprios	10.455.000,00	
010 200	Rec. do T - Convênios	12.000,00	
010 500	Rec. do T - Recursos do Sus	100.000,00	100.000,00
010 501	RECURSOS DO PACS/PSF	207.000,00	
010 600	BLOCO ATENÇÃO BASICA	1.560,00	
010 601	BLOCO VIGILANCIA EM SAUDE	70.000,00	
010 602	ASSISTENCIA FARMACEUTICA	25.000,00	18.000,00
010 603	GESTÃO DO SUS	165.000,00	165.000,00
010 604	MEDIA E ALTA COMPLEXIDADE - MAC	193.440,00	
010 610	CO FINANCIAMENTO	10.000,00	10.000,00
010 615	VIGILÂNCIA SANITARIA	10.000,00	13.000,00
010 617	RECURSOS DO SUS CUSTEIO- PAP	645.572,44	914.572,44
010 644	RECURSO SUS AGENTES DE ENDEMIAS	60.000,00	267.000,00
012	SECRETARIA MUNICIPAL DE EDUCAÇÃO	12.859.177,94	13.112.177,94
012 100	Recursos Próprios	7.169.273,80	7.422.273,80
012 112	Recurso do Tesouro - Convênios	1.910.000,00	1.917.800,00
012 200	Recursos de Convênios	7.800,00	
012 400	Recursos do Tesouro - FNDE	561.128,14	561.128,14
012 633	TRANS. REDISTRIBUIÇÃO DO FUNDEB INVESTIM	32.512,00	15.976,00
012 634	Rec. do T. FUNDEB 70%	2.777.464,00	2.001.384,13
012 635	Rec. do T. FUNDEB 30%	306.000,00	322.536,00

MUNICÍPIO DE PIMENTEIRAS DO OESTE

Av. Brasil, 892 - Centro - CNPJ:01592473/0001-98

Orçamento Programa - Exercício de 2026

RECEITA/DESPESA POR CÓDIGO DE APLICAÇÃO

Quadro 19

Página 2

Lei: 30, Data: 30/10/2025

Cod.	Descrição	RECEITA PREVISTA	DESPESA PREVISTA
012 636	RECURSO FUNDEB COMPLEMENTAÇÃO VAAR	95.000,00	95.000,00
012 705	CRECHE FUNDEB 70%		363.000,00
012 706	PRÉ ESCOLA FUNDEB 70%		413.079,87
TOTAL		51.810.510,13	51.810.510,13

MUNICÍPIO DE PIMENTEIRAS DO OESTE

Av. Brasil, 892 - Centro - CNPJ:01592473/0001-98

Orçamento Programa - Exercício de 2026

RECEITA/DESPESA POR CÓDIGO DE APLICAÇÃO

Quadro 19

Página 3

Lei: 30, Data: 30/10/2025

Cod.	Descrição	RECEITA PREVISTA	DESPESA PREVISTA
------	-----------	------------------	------------------

RECEITA/DESPESA POR FONTE DE RECURSO

Cod.	Descrição	RECEITA PREVISTA	DESPESA PREVISTA
1	Recursos do Exercício Corrente	0,00	51.810.510,13
500	Recursos não Vinculados de Impostos	0,00	2.952.400,00
500	Recursos não Vinculados de Impostos	0,00	20.307.646,67
500	Recursos não Vinculados de Impostos	0,00	1.700.000,00
500	Recursos não Vinculados de Impostos	0,00	87.000,00
500	Recursos não Vinculados de Impostos	0,00	555.000,00
502	Recursos não vinculados da compensação de impostos	0,00	80.000,00
540	Transferências do FUNDEB - Impostos e Transferências de Impost	0,00	322.536,00
543	Transferências do FUNDEB - Complementação da União - VAAR	0,00	95.000,00
550	Transferência do Salário-Educação	0,00	210.000,00
552	Transferências de Recursos do FNDE referentes ao Programa Naci	0,00	19.400,00
553	Transferências de Recursos do FNDE Referentes ao Programa Nac	0,00	45.000,00
569	Outras Transferências de Recursos do FNDE	0,00	286.728,14
571	Transferências do Estado referentes a Convênios e Instrumentos C	0,00	1.917.800,00
599	Outros Recursos Vinculados à Educação	0,00	15.976,00
600	Transferências Fundo a Fundo de Recursos do SUS provenientes c	0,00	18.000,00
600	Transferências Fundo a Fundo de Recursos do SUS provenientes c	0,00	13.000,00
600	Transferências Fundo a Fundo de Recursos do SUS provenientes c	0,00	914.572,44
604	Transferências provenientes do Governo Federal destinadas ao ve	0,00	267.000,00
605	Assistência financeira da União destinada à complementação ao p	0,00	165.000,00
621	Transferências Fundo a Fundo de Recursos do SUS provenientes c	0,00	100.000,00
659	Outros Recursos Vinculados à Saúde	0,00	10.000,00
660	Transferência de Recursos do Fundo Nacional de Assistência Soci	0,00	500,00
660	Transferência de Recursos do Fundo Nacional de Assistência Soci	0,00	48.899,00
660	Transferência de Recursos do Fundo Nacional de Assistência Soci	0,00	5.000,00
660	Transferência de Recursos do Fundo Nacional de Assistência Soci	0,00	2.000,00
660	Transferência de Recursos do Fundo Nacional de Assistência Soci	0,00	9.000,00
660	Transferência de Recursos do Fundo Nacional de Assistência Soci	0,00	93.527,98
661	Transferência de Recursos dos Fundos Estaduais de Assistência S	0,00	18.000,00
661	Transferência de Recursos dos Fundos Estaduais de Assistência S	0,00	7.500,00
661	Transferência de Recursos dos Fundos Estaduais de Assistência S	0,00	4.000,00
661	Transferência de Recursos dos Fundos Estaduais de Assistência S	0,00	72.120,00
661	Transferência de Recursos dos Fundos Estaduais de Assistência S	0,00	102.000,00
720	Transferências da União Referentes às participações na exploraçã	0,00	238.523,13
721	Transferências da União Referentes a Cessão Onerosa de Petróleo	0,00	230.000,00
751	Recursos da Contribuição para o Custeio do Serviço de Iluminaçã	0,00	209.642,97
500	Recursos não Vinculados de Impostos	0,00	10.431.000,00
500	Recursos não Vinculados de Impostos	0,00	6.867.273,80
540	Transferências do FUNDEB - Impostos e Transferências de Impost	0,00	2.001.384,13
540	Transferências do FUNDEB - Impostos e Transferências de Impost	0,00	363.000,00
540	Transferências do FUNDEB - Impostos e Transferências de Impost	0,00	413.079,87
701	Outras Transferências de Convênios ou Instrumentos Congêneres	0,00	462.000,00
701	Outras Transferências de Convênios ou Instrumentos Congêneres	0,00	150.000,00

MUNICÍPIO DE PIMENTEIRAS DO OESTE

Av. Brasil, 892 - Centro - CNPJ:01592473/0001-98

Orçamento Programa - Exercício de 2026

RECEITA/DESPESA POR CÓDIGO DE APLICAÇÃO

Quadro 19

Página 4

Lei: 30, Data: 30/10/2025

Cod.	Descrição	RECEITA PREVISTA	DESPESA PREVISTA
TOTAL		0,00	51.810.510,13

MUNICÍPIO DE PIMENTEIRAS DO OESTE

Av. Brasil, 892 - Centro - CNPJ:01592473/0001-98

Quadro 19

Orçamento Programa - Exercício de 2026

Página 1

RECEITA/DESPESA POR FONTE DE RECURSO

LeiData

Fonte	FRC.DET.	Descrição	PREVISÃO	
			RECEITA	DESPESA
500	Recursos não Vinculados de Impostos		42.900.320,47	42.900.320,47
	0	Sem Detalhamento	25.602.046,67	25.602.046,67
	1001	Identificação das despesas com manutenção e desenvolvimento do ensino	6.867.273,80	6.867.273,80
	1002	Identificação das despesas com ações e serviços públicos de saúde	10.431.000,00	10.431.000,00
502	Recursos não vinculados da compensação de impostos		80.000,00	80.000,00
	0	Sem Detalhamento	80.000,00	80.000,00
540	Transferências do FUNDEB - Impostos e Transferências de Impostos		3.100.000,00	3.100.000,00
	0	Sem Detalhamento	322.536,00	322.536,00
	1070	Identificação do percentual aplicado no pagamento da remuneração dos profissic	2.777.464,00	2.777.464,00
543	Transferências do FUNDEB - Complementação da União - VAAR		95.000,00	95.000,00
	0	Sem Detalhamento	95.000,00	95.000,00
550	Transferência do Salário-Educação		210.000,00	210.000,00
	0	Sem Detalhamento	210.000,00	210.000,00
552	Transferências de Recursos do FNDE referentes ao Programa Nacional de Alimentação Escolar		19.400,00	19.400,00
	0	Sem Detalhamento	19.400,00	19.400,00
553	Transferências de Recursos do FNDE Referentes ao Programa Nacional de Apoio ao Transporte		45.000,00	45.000,00
	0	Sem Detalhamento	45.000,00	45.000,00
569	Outras Transferências de Recursos do FNDE		286.728,14	286.728,14
	0	Sem Detalhamento	286.728,14	286.728,14
571	Transferências do Estado referentes a Convênios e Instrumentos Congêneres vinculados à Educ		1.917.800,00	1.917.800,00
	0	Sem Detalhamento	1.917.800,00	1.917.800,00
599	Outros Recursos Vinculados à Educação		15.976,00	15.976,00
	0	Sem Detalhamento	15.976,00	15.976,00
600	Transferências Fundo a Fundo de Recursos do SUS provenientes do Governo Federal - Bloco de		945.572,44	945.572,44
	0	Sem Detalhamento	945.572,44	945.572,44
604	Transferências provenientes do Governo Federal destinadas ao vencimento dos agentes comuni		267.000,00	267.000,00
	0	Sem Detalhamento	267.000,00	267.000,00
605	Assistência financeira da União destinada à complementação ao pagamento dos pisos salariais		165.000,00	165.000,00
	0	Sem Detalhamento	165.000,00	165.000,00
621	Transferências Fundo a Fundo de Recursos do SUS provenientes do Governo Estadual		100.000,00	100.000,00
	0	Sem Detalhamento	100.000,00	100.000,00
659	Outros Recursos Vinculados à Saúde		10.000,00	10.000,00
	0	Sem Detalhamento	10.000,00	10.000,00
660	Transferência de Recursos do Fundo Nacional de Assistência Social - FNAS		158.926,98	158.926,98
	0	Sem Detalhamento	158.926,98	158.926,98
661	Transferência de Recursos dos Fundos Estaduais de Assistência Social		203.620,00	203.620,00
	0	Sem Detalhamento	203.620,00	203.620,00
701	Outras Transferências de Convênios ou Instrumentos Congêneres dos Estados		612.000,00	612.000,00
	0	Sem Detalhamento	612.000,00	612.000,00
720	Transferências da União Referentes às participações na exploração de Petróleo e Gás Natural d		238.523,13	238.523,13
	0	Sem Detalhamento	238.523,13	238.523,13
721	Transferências da União Referentes a Cessão Onerosa de Petróleo – Lei nº 13.885/2019		230.000,00	230.000,00
	0	Sem Detalhamento	230.000,00	230.000,00
751	Recursos da Contribuição para o Custeio do Serviço de Iluminação Pública - COSIP		209.642,97	209.642,97
	0	Sem Detalhamento	209.642,97	209.642,97
TOTAL			51.810.510,13	51.810.510,13

MUNICÍPIO DE PIMENTEIRAS DO OESTE

Av. Brasil, 892 - Centro - CNPJ:01592473/0001-98

Orçamento Programa - Exercício de 2026

RECEITA/DESPESA POR FONTE DE RECURSO

Quadro 19

Página 2

LeiData

Fonte	FRC.DET.	Descrição	PREVISÃO	
			RECEITA	DESPESA

LEGENDA

FRI: Fonte de Recurso Iduso
FRG: Fonte de Recurso Grupo
FRC: Fonte de Recurso Código
DET: Fonte de Recurso Detalhamento
STN: Fonte de Recurso STN
VG: Vínculo Grupo
VC: Vínculo Código

MUNICÍPIO DE PIMENTEIRAS DO OESTEAv. Brasil, 892 - Centro - CNPJ:01592473/0001-98
Orçamento Programa - Exercício de 2026

Anexo 01

DEMONSTRATIVO DA RECEITA E DESPESA SEGUNDO AS CATEGORIAS ECONOMICAS

(Inc.II, §1º, Art.2º)

Página 1

Lei: 30, Data: 30/10/2025

RECEITA	R\$	R\$
RECEITAS CORRENTES		
IMPOSTOS, TAXAS E CONTRIBUIÇÕES DE MELHORIA	4.592.483,42	
CONTRIBUIÇÕES	209.642,97	
RECEITA PATRIMONIAL	926.900,00	
TRANSFERÊNCIAS CORRENTES	53.177.726,73	
OUTRAS RECEITAS CORRENTES	990.671,52	
(R) DEDUÇÕES DO FUNDEB	-8.686.914,51	
SUB TOTAL		51.210.510,13
TOTAL		51.210.510,13
SUPERAVIT DO ORÇAMENTO CORRENTE	1.941.445,80	
RECEITAS DE CAPITAL		
TRANSFERÊNCIAS DE CAPITAL	600.000,00	
SUB TOTAL		600.000,00
TOTAL		2.541.445,80
RESUMO		
RECEITAS CORRENTES.	59.897.424,64	
DEDUÇÕES DA RECEITA CORRENTE	-8.686.914,51	
RECEITAS DE CAPITAL	600.000,00	
TOTAL DE RECEITAS		51.810.510,13
TOTAL		51.810.510,13

DESPESA	R\$	R\$
DESPESAS CORRENTES		
PESSOAL E ENCARGOS SOCIAIS	22.499.237,80	
JUROS E ENCARGOS DA DIVIDA	30.000,00	
OUTRAS DESPESAS CORRENTES	26.739.826,53	
SUB TOTAL		49.269.064,33
SUPERAVIT DO ORÇAMENTO CORRENTE		1.941.445,80
TOTAL		51.210.510,13
DESPESAS DE CAPITAL		
INVESTIMENTOS	1.056.299,13	
AMORTIZACAO DA DIVIDA	50.000,00	
SUB TOTAL		1.106.299,13
RESERVA DE CONTINGENCIA		1.435.146,67
TOTAL		2.541.445,80
RESUMO		
DESPESAS CORRENTES	49.269.064,33	
DESPESAS DE CAPITAL	1.106.299,13	
RESERVA DE CONTINGENCIA E RESERVA DO RPPS	1.435.146,67	
TOTAL DE DESPESA		51.810.510,13
TOTAL		51.810.510,13

MUNICÍPIO DE PIMENTEIRAS DO OESTE

Av. Brasil, 892 - Centro - CNPJ:01592473/0001-98

Orçamento Programa - Exercício de 2026

Quadro 05

SUMÁRIO DA DESPESA POR CATEGORIA ECONÔMICA

Página 1

Lei: 30, Data: 30/10/2025

Despesa por Grupo	Fiscal	Seguridade Social	Empresas	Total
ADMINISTRAÇÃO DIRETA				
3	DESPESAS CORRENTES			
3.1	PESSOAL E ENCARGOS SOCIAIS	15.449.237,80	7.050.000,00	22.499.237,80
3.2	JUROS E ENCARGOS DA DIVIDA	30.000,00		30.000,00
3.3	OUTRAS DESPESAS CORRENTES	19.379.707,11	7.360.119,42	26.739.826,53
4	DESPESAS DE CAPITAL			
4.4	INVESTIMENTOS	979.299,13	77.000,00	1.056.299,13
4.6	AMORTIZACAO DA DIVIDA	50.000,00		50.000,00
9	RESERVA DE CONTINGENCIA E RESERVA DO RPPS			
9.9	RESERVA DE CONTINGENCIA E RESERVA DO RPPS	1.435.146,67		1.435.146,67
SUB TOTAL		37.323.390,71	14.487.119,42	51.810.510,13
TOTAL GERAL		37.323.390,71	14.487.119,42	51.810.510,13

**MUNICÍPIO DE PIMENTEIRAS DO OESTE**

Av. Brasil, 892 - Centro - CNPJ:01592473/0001-98

Orçamento Programa - Exercício de 2026

Página 1

ANÁLISE DE APLICAÇÃO NO ENSINO

Lei: 30, Data: 30/10/2025

RECEITAS RESULTANTE DE IMPOSTOS (Caput do art. 212 da Constituição)	Valor Previsto	Obrig.(25%)
1. RECEITAS DE IMPOSTOS	4.313.183,47	1.078.295,87
1.1 - Receitas Resultante do Imposto sobre a Propriedade Predial e Territorial Urbana - IPTU	356.040,49	89.010,12
1.2 - Receitas Resultante do Imposto sobre Transmissão Inter Vivos - ITBI	993.959,51	248.489,88
1.3 - Receitas Resultante do Imposto sobre Serviços de Qualquer Natureza - ISS	755.651,06	188.912,77
1.4 - Receitas Resultante do Imposto de Renda Retido na Fonte - IRRF	2.207.532,41	551.883,10
2. RECEITAS DE TRANSFERÊNCIAS CONSTITUCIONAIS E LEGAIS	45.181.928,04	11.295.482,01
2.1 - Cota-Parte FPM	19.652.684,56	4.913.171,14
2.1.1 - Parcela referente à CF, art. 159, I alínea b	17.882.684,56	4.470.671,14
2.1.2 - Parcela referente à CF, art. 159, I alínea "d" e "e"	1.770.000,00	442.500,00
2.2 - Cota-Parte ICMS	25.030.083,48	6.257.520,87
2.3 - Cota-Parte IPI-Exportação	77.080,00	19.270,00
2.4 - Cota-Parte ITR	32.080,00	8.020,00
2.5 - Cota-Parte IPVA	310.000,00	77.500,00
2.6 - Cota-Parte IOF-Ouro	0,00	0,00
2.7 - Compensações Financeiras Provenientes de Impostos e Transferências Constitucionais	80.000,00	20.000,00
3. TOTAL DA RECEITA DE IMPOSTOS (1+2)	49.495.111,51	12.373.777,88
RECEITAS DO FUNDEB		
4. RECEITAS DESTINADAS AO FUNDEB	8.686.914,51	
4.1 - Cota-Parte FPM Destinada ao FUNDEB - (20% de 2.1.1)	3.540.522,63	
4.2 - Cota-Parte ICMS Destinada ao FUNDEB - (20% de 2.2)	5.010.391,88	
4.3 - Cota-Parte IPI-Exportação Destinada ao FUNDEB - (20% de 2.3)	20.000,00	
4.4 - Cota-Parte ITR Destinada ao FUNDEB - (20% de 2.4)	20.000,00	
4.5 - Cota-Parte IPVA Destinada ao FUNDEB - (20% de 2.5)	60.000,00	
4.6 - Cota-Parte Compensações Financeiras Destinada ao FUNDEB - (20% de 2.7)	36.000,00	
5. RECEITAS RECEBIDAS DO FUNDEB	3.180.024,00	
5.1 - FUNDEB - Impostos e Transferências de Impostos	3.085.024,00	
5.1.1 - Principal	3.073.464,00	
5.1.2 - Rendimentos de Aplicações Financeiras	11.560,00	
5.1.3 - Ressarcimento de recursos do Fundeb	0,00	
5.2 - FUNDEB - Complementação da União - VAAF	0,00	
5.2.1 - Principal	0,00	
5.2.2 - Rendimentos de Aplicações Financeiras	0,00	
5.2.3 - Ressarcimento de recursos do Fundeb	0,00	
5.3 - FUNDEB - Complementação da União - VAAT	0,00	
5.3.1 - Principal	0,00	
5.3.2 - Rendimentos de Aplicações Financeiras	0,00	
5.3.3 - Ressarcimento de recursos do Fundeb	0,00	
5.4 - FUNDEB - Complementação da União - VAAR	95.000,00	
5.4.1 - Principal	95.000,00	
5.4.2 - Rendimentos de Aplicações Financeiras	0,00	

**MUNICÍPIO DE PIMENTEIRAS DO OESTE**

Av. Brasil, 892 - Centro - CNPJ:01592473/0001-98

Orçamento Programa - Exercício de 2026

Página 2

ANÁLISE DE APLICAÇÃO NO ENSINO

Lei: 30, Data: 30/10/2025

5.4.3 - Ressarcimento de recursos do Fundeb	0,00
6. RESULTADO LÍQUIDO DAS TRANSFERÊNCIAS DO FUNDEB (5.1.1 - 4)	-5.613.450,51
6.1 - ACRÉSCIMO RESULTANTE DAS TRANSFERÊNCIAS DO FUNDEB	0,00
6.2 - DECRÉSCIMO RESULTANTE DAS TRANSFERÊNCIAS DO FUNDEB	-5.613.450,51
DESPESAS DO FUNDEB	
7. PROFISSIONAIS DA EDUCAÇÃO BÁSICA	2.777.464,00
7.1 - Educação Infantil	776.079,87
7.2 - Ensino Fundamental	1.851.384,13
7.3 - Educação de Jovens e Adultos	0,00
7.4 - Educação Especial	150.000,00
7.5 - Administração Geral	0,00
8. OUTRAS DESPESAS	417.536,00
8.1 - Educação Infantil	0,00
8.2 - Ensino Fundamental	417.536,00
8.3 - Educação de Jovens e Adultos	0,00
8.4 - Educação Especial	0,00
8.5 - Administração Geral	0,00
8.6 - Transporte (Escolar)	0,00
8.7 - Outras	0,00
9. TOTAL DAS DESPESAS DO FUNDEB (7+8)	3.195.000,00
DESPESAS CUSTEADAS COM RECURSOS DO FUNDEB RECEBIDOS NO EXERCÍCIO	
10. Total das Despesas do FUNDEB com Profissionais da Educação Básica	2.777.464,00
11. Total das Despesas custeadas com FUNDEB - Impostos e Transferências de Impostos	3.100.000,00
12. Total das Despesas custeadas com FUNDEB - Complementação da União - VAAF	0,00
13. Total das Despesas custeadas com FUNDEB - Complementação da União - VAAT	0,00
14. Total das Despesas custeadas com FUNDEB - Complementação da União - VAAR	95.000,00
15. Total das Despesas custeadas com FUNDEB - Complementação da União - VAAT aplicadas na Educação Infantil	0,00
16. Total das Despesas custeadas com FUNDEB - Complementação da União - VAAT aplicadas em Despesa de Capital	0,00
INDICADORES - Art. 212-A, inciso XI e § 3º - Constituição Federal	
17. Mínimo de 70% do FUNDEB na Remuneração dos Profissionais da Educação Básica	90,03
18. Percentual de 50% da Complementação da União ao FUNDEB (VAAT) na Educação Infantil	0,00
19. Mínimo de 15% da Complementação da União ao FUNDEB (VAAT) em Despesa de Capital	0,00
DESPESAS COM MANUTENÇÃO E DESENVOLVIMENTO DO ENSINO - MDE - CUSTEADAS COM RECEITA DE IMPOSTOS (EXCETO FUNDEB)	
20. TOTAL DAS DESPESAS COM AÇÕES TÍPICAS DE MDE	6.867.273,80
20.1 - EDUCAÇÃO INFANTIL	0,00
20.2 - ENSINO FUNDAMENTAL	6.867.273,80
20.3 - EDUCAÇÃO DE JOVENS E ADULTOS	0,00
20.4 - EDUCAÇÃO ESPECIAL	0,00

**MUNICÍPIO DE PIMENTEIRAS DO OESTE**

Av. Brasil, 892 - Centro - CNPJ:01592473/0001-98

Orçamento Programa - Exercício de 2026

Página 3

ANÁLISE DE APLICAÇÃO NO ENSINO

Lei: 30, Data: 30/10/2025

20.5 - ADMINISTRAÇÃO GERAL	0,00
20.6 - TRANSPORTE (ESCOLAR)	0,00
20.7 - OUTRAS	0,00

APURAÇÃO DAS DESPESAS PARA FINS DE LIMITE MÍNIMO CONSTITUCIONAL

23. TOTAL DAS DESPESAS DE MDE CUSTEADAS COM RECURSOS DE IMPOSTOS (FUNDEB E RECEITAS DE IMPOSTOS)	9.967.273,80
24. RESULTADOS LÍQUIDOS DAS TRANSFERÊNCIAS DO FUNDEB	-5.613.450,51
25. TOTAL DAS DESPESAS PARA FINS DE LIMITE (23 - 24)	15.580.724,31
26. PERCENTUAL DE APLICAÇÃO EM MDE SOBRE A RECEITA LÍQUIDA DE IMPOSTOS ((25)/(3)x100) - LIMITE CONSTITUCIONAL 25%	31,48

RECEITAS ADICIONAIS PARA FINANCIAMENTO DO ENSINO (Obrigatório 100%)

27. RECEITA DE TRANSFERÊNCIA DO FNDE (INCLUINDO RENDIMENTOS DE APLICAÇÃO FINANCEIRA)	561.128,14
27.1 - Salário-Educação	210.000,00
27.2 - PDDE	0,00
27.3 - PNAE	19.400,00
27.4 - PNATE	45.000,00
27.5 - Outras Transferências do FNDE	286.728,14
28. RECEITA DE TRANSFERÊNCIAS DE CONVÊNIOS	1.917.800,00
29. RECEITA DE ROYALTIES DESTINADOS À EDUCAÇÃO	0,00
30. RECEITA DE OPERAÇÕES DE CRÉDITO VINCULADAS À EDUCAÇÃO	0,00
31. OUTRAS RECEITAS PARA FINANCIAMENTO DO ENSINO	0,00
32. TOTAL DAS OUTRAS RECEITAS ADICIONAIS DO ENSINO (27 + 28 + 29 + 30 + 31)	2.478.828,14

DESPESAS CUSTEADAS COM RECEITAS ADICIONAIS PARA FINANCIAMENTO DO ENSINO

33. EDUCAÇÃO INFANTIL	10.000,00
34. ENSINO FUNDAMENTAL	2.919.904,14
35. ENSINO MÉDIO	0,00
36. ENSINO SUPERIOR	0,00
37. ENSINO PROFISSIONAL	0,00
38. EDUCAÇÃO DE JOVENS E ADULTOS	0,00
39. EDUCAÇÃO ESPECIAL	0,00
40. OUTRAS	0,00
41. TOTAL DAS DESPESAS CUSTEADAS COM RECEITAS ADICIONAIS PARA FINANCIAMENTO DO ENSINO (33 + 34 + 35 + 36 + 37 + 38 + 39 + 40)	2.929.904,14

**MUNICÍPIO DE PIMENTEIRAS DO OESTE**

Av. Brasil, 892 - Centro - CNPJ:01592473/0001-98

Orçamento Programa - Exercício de 2026

Quadro 17

Página 1

ANÁLISE DE APLICAÇÃO NA SAÚDE

Lei: 30, Data: 30/10/2025

RECEITAS RESULTANTE DE IMPOSTOS (Caput do art. 212 da Constituição)	Previsão	Obrig.(15%)
1. RECEITAS DE IMPOSTOS	4,313,183,47	646,977,52
1.1 - Receita Resultante do Imposto sobre a Propriedade Predial e Territorial Urbana - IPTU	356,040,49	53,406,07
1.1.1 - IPTU	160.000,00	24.000,00
1.1.2 - Multas, Juros de Mora, Dívida Ativa e Outros Encargos do IPTU	196.040,49	29.406,07
1.2 - Receitas Resultante do Imposto sobre Transmissão Inter Vivos - ITBI	993,959,51	149,093,93
1.2.1 - ITBI	972.639,51	145.895,93
1.2.2 - Multas, Juros de Mora, Dívida Ativa e Outros Encargos do ITBI	21.320,00	3.198,00
1.3 - Receitas Resultante do Imposto sobre Serviços de Qualquer Natureza - ISS	755,651,06	113,347,66
1.3.1 - ISS	751.699,06	112.754,86
1.3.2 - Multas, Juros de Mora, Dívida Ativa e Outros Encargos do ISS	3.952,00	592,80
1.4 - Receitas Resultante do Imposto de Renda Retido na Fonte - IRRF	2,207,532,41	331,129,86
2. RECEITAS DE TRANSFERÊNCIAS CONSTITUCIONAIS E LEGAIS	43,411,928,04	6,511,789,21
2.1 - Cota-Parte FPM	17.882.684,56	2.682.402,68
2.2 - Cota-Parte ITR	32.080,00	4.812,00
2.3 - Cota-Parte IPVA	310.000,00	46.500,00
2.4 - Cota-Parte ICMS	25.030.083,48	3.754.512,52
2.5 - Cota-Parte IPI-Exportação	77.080,00	11.562,00
2.6 - Compensação Financeiras Provenientes de Impostos e Transf. Constitucionais	80.000,00	12.000,00
3 - TOTAL DAS RECEITAS RESULTANTES DE IMPOSTOS E TRANSFERÊNCIAS CONSTITUCIONAIS E LEGAIS = (1 + 2)	47,725,111,51	7,158,766,73
4. DESPESAS COM AÇÕES E SERVIÇOS PÚBLICOS DE SAÚDE (ASPS) - POR SUBFUNÇÃO E CATEGORIA ECONÔMICA	Fixado	
4.1 - ATENÇÃO BÁSICA	10,431,000,00	
4.1.1 - Despesas Correntes	10.431.000,00	
4.1.2 - Despesas de Capital	0,00	
4.2 - ASSISTÊNCIA HOSPITALAR E AMBULATORIAL	0,00	
4.2.1 - Despesas Correntes	0,00	
4.2.2 - Despesas de Capital	0,00	
4.3 - SUPORTE PROFILÁTICO E TERAPÊUTICO	0,00	
4.3.1 - Despesas Correntes	0,00	
4.3.2 - Despesas de Capital	0,00	
4.4 - VIGILÂNCIA SANITÁRIA	0,00	
4.4.1 - Despesas Correntes	0,00	
4.4.2 - Despesas de Capital	0,00	
4.5 - VIGILÂNCIA EPIDEMIOLÓGICA	0,00	
4.5.1 - Despesas Correntes	0,00	
4.5.2 - Despesas de Capital	0,00	
4.6 - ALIMENTAÇÃO E NUTRIÇÃO	0,00	
4.6.1 - Despesas Correntes	0,00	
4.6.2 - Despesas de Capital	0,00	

**MUNICÍPIO DE PIMENTEIRAS DO OESTE**

Av. Brasil, 892 - Centro - CNPJ:01592473/0001-98

Orçamento Programa - Exercício de 2026

Quadro 17

Página 2

ANÁLISE DE APLICAÇÃO NA SAÚDE

Lei: 30, Data: 30/10/2025

4.7 - OUTRAS SUBFUNÇÕES (X)	0,00
4.7.1 - Despesas Correntes	0,00
4.7.2 - Despesas de Capital	0,00
5 - TOTAL (4.1 + 4.2 + 4.3 + 4.4 + 4.5 + 4.6 + 4.7)	10.431.000,00
6 - APURAÇÃO DO CUMPRIMENTO DO LIMITE MÍNIMO PARA APLICAÇÃO EM ASPs	
6.1 - Diferença entre o Valor Aplicado e a Despesa Mínima a ser Aplicada (5 - 3)	3.272.233,27
6.2 - PERCENTUAL DA RECEITA DE IMPOSTOS E TRANSFERÊNCIAS CONSTITUCIONAIS E LEGAIS APLICADO EM ASPs(5 /3) * 100 (Mínimo de 1%	21,86
7 - RECEITAS ADICIONAIS PARA O FINANCIAMENTO DA SAÚDE NÃO COMPUTADAS NO CÁLCULO DO MÍNIMO	
7.1 - RECEITAS DE TRANSFERÊNCIAS PARA A SAÚDE	1.487.572,44
7.1.1 - Proveniente da União - Fundo a Fundo	1.377.572,44
7.1.2 - Proveniente dos Estados	110.000,00
7.1.3 - Proveniente de outros Municípios	0,00
7.2 - RECEITA DE OPERAÇÕES DE CRÉDITO INTERNAS E EXTERNAS VINCULADAS A SAÚDE	0,00
7.3 - OUTRAS RECEITAS	0,00
8 - TOTAL DE RECEITAS ADICIONAIS PARA FINANCIAMENTO DA SAÚDE (7.1 + 7.2 + 7.3)	1.487.572,44
9 - DESPESAS COM SAÚDE POR SUBFUNÇÕES E CATEGORIA ECONÔMICA NÃO COMPUTADAS NO CÁLCULO DO MÍNIMO	
9.1 - ATENÇÃO BÁSICA	1.239.572,44
9.1.1 - Despesas Correntes	1.189.572,44
9.1.2 - Despesas de Capital	50.000,00
9.2 - ASSISTÊNCIA HOSPITALAR E AMBULATORIAL	18.000,00
9.2.1 - Despesas Correntes	18.000,00
9.2.2 - Despesas de Capital	0,00
9.3 - SUPORTE PROFILÁTICO E TERAPÊUTICO	0,00
9.3.1 - Despesas Correntes	0,00
9.3.2 - Despesas de Capital	0,00
9.4 - VIGILÂNCIA SANITÁRIA	13.000,00
9.4.1 - Despesas Correntes	13.000,00
9.4.2 - Despesas de Capital	0,00
9.5 - VIGILÂNCIA EPIDEMIOLÓGICA	267.000,00
9.5.1 - Despesas Correntes	267.000,00
9.5.2 - Despesas de Capital	0,00
9.6 - ALIMENTAÇÃO E NUTRIÇÃO	0,00
9.6.1 - Despesas Correntes	0,00
9.6.2 - Despesas de Capital	0,00
9.7 - OUTRAS SUBFUNÇÕES	37.000,00
9.7.1 - Despesas Correntes	37.000,00
9.7.2 - Despesas de Capital	0,00

**MUNICÍPIO DE PIMENTEIRAS DO OESTE**

Av. Brasil, 892 - Centro - CNPJ:01592473/0001-98

Orçamento Programa - Exercício de 2026

Quadro 17

Página 3

ANÁLISE DE APLICAÇÃO NA SAÚDE

Lei: 30, Data: 30/10/2025

10 - TOTAL DAS DESPESAS NÃO COMPUTADAS NO CÁLCULO DO MÍNIMO (9.1 + 9.2 + 9.3 + 9.4 + 9.5 + 9.6 + 9.7) 1.574.572,44**19 - DESPESAS TOTAIS COM SAÚDE (Computadas e não computadas no cálculo do limite mínimo)**

20 - ATENÇÃO BÁSICA (4.1 + 9.1)	11.670.572,44
21 - ASSISTÊNCIA HOSPITALAR E AMBULATORIAL (4.2 + 9.2)	18.000,00
22 - SUPORTE PROFILÁTICO E TERAPÊUTICO (4.3 + 9.3)	0,00
23 - VIGILÂNCIA SANITÁRIA (4.4 + 9.4)	13.000,00
24 - VIGILÂNCIA EPIDEMIOLÓGICA (4.5 + 9.5)	267.000,00
25 - ALIMENTAÇÃO E NUTRIÇÃO (4.6 + 9.6)	0,00
26 - OUTRAS SUBFUNÇÕES (4.7 + 9.7)	37.000,00
27 - TOTAL DAS DESPESAS COM SAÚDE (20 + 21 + 22 + 23 + 24 + 25 + 26)	12.005.572,44

MUNICÍPIO DE PIMENTEIRAS DO OESTE

Av. Brasil, 892 - Centro - CNPJ:01592473/0001-98

Orçamento Programa - Exercício de 2026

CAMPO DE ATUAÇÃO E LEGISLAÇÃO

(§ unico, Art.22)

Quadro 01

Página 1

Lei: 30, Data: 30/10/2025

PODER:	01	LEGISLATIVO
ORGÃO:	01	Câmara Municipal
UNIDADE:	00	CAMARA MUNICIPAL

CAMPO DE ATUACAO

LEGISLACAO

Legislar sobre a materia peculiar ao Municipio e demais atividades expressas na Lei Organica do Municipio.

Lei Organica do Municipio .
Regimento Interno da Camara Municipal.

Transformar em autografos os projetos aprovados pela Camara Municipal.

Fazer Promulgar e sancionar Atos Administrativos

Expedir Oficios e demais correspondencias que fizerem necessarias

Fiscalizar os órgãos da administração direta e indireta, mediante controle externo, com o auxílio do Tribunal de Contas.

MUNICÍPIO DE PIMENTEIRAS DO OESTE

Av. Brasil, 892 - Centro - CNPJ:01592473/0001-98

Orçamento Programa - Exercício de 2026

CAMPO DE ATUAÇÃO E LEGISLAÇÃO

(§ unico, Art.22)

Quadro 01

Página 2

Lei: 30, Data: 30/10/2025

PODER:	02	EXECUTIVO
ORGÃO:	01	Gabinete do Prefeito
UNIDADE:	01	Gabinete do (a) Prefeito (a)

CAMPO DE ATUACAO

LEGISLACAO

MUNICÍPIO DE PIMENTEIRAS DO OESTE

Av. Brasil, 892 - Centro - CNPJ:01592473/0001-98

Orçamento Programa - Exercício de 2026

CAMPO DE ATUAÇÃO E LEGISLAÇÃO

(§ unico, Art.22)

Quadro 01

Página 3

Lei: 30, Data: 30/10/2025

PODER:	02	EXECUTIVO
ORGÃO:	02	Secretaria do Trabalho e Assist Social
UNIDADE:	01	Secretaria Municipal do Trabalho e Assistencia Social

CAMPO DE ATUACAO

LEGISLACAO

MUNICÍPIO DE PIMENTEIRAS DO OESTE

Av. Brasil, 892 - Centro - CNPJ:01592473/0001-98

Orçamento Programa - Exercício de 2026

CAMPO DE ATUAÇÃO E LEGISLAÇÃO

(§ unico, Art.22)

Quadro 01

Página 4

Lei: 30, Data: 30/10/2025

PODER:	02	EXECUTIVO
ORGÃO:	02	Secretaria do Trabalho e Assist Social
UNIDADE:	02	FUNDO MUNICIPAL DE ASSISTENCIA SOCIAL

CAMPO DE ATUACAO

LEGISLACAO

MUNICÍPIO DE PIMENTEIRAS DO OESTE

Av. Brasil, 892 - Centro - CNPJ:01592473/0001-98

Orçamento Programa - Exercício de 2026

CAMPO DE ATUAÇÃO E LEGISLAÇÃO

(§ unico, Art.22)

Quadro 01

Página 5

Lei: 30, Data: 30/10/2025

PODER:	02	EXECUTIVO
ORGÃO:	02	Secretaria do Trabalho e Assist Social
UNIDADE:	03	FUNDO MUNICIPAL DA CRIANÇA E DO ADOLESCENTE

CAMPO DE ATUACAO

LEGISLACAO

MUNICÍPIO DE PIMENTEIRAS DO OESTE

Av. Brasil, 892 - Centro - CNPJ:01592473/0001-98

Orçamento Programa - Exercício de 2026

CAMPO DE ATUAÇÃO E LEGISLAÇÃO

(§ unico, Art.22)

Quadro 01

Página 6

Lei: 30, Data: 30/10/2025

PODER:	02	EXECUTIVO
ORGÃO:	02	Secretaria do Trabalho e Assist Social
UNIDADE:	04	CONSELHO TUTELAR

CAMPO DE ATUACAO

LEGISLACAO

MUNICÍPIO DE PIMENTEIRAS DO OESTE

Av. Brasil, 892 - Centro - CNPJ:01592473/0001-98

Orçamento Programa - Exercício de 2026

CAMPO DE ATUAÇÃO E LEGISLAÇÃO

(§ unico, Art.22)

Quadro 01

Página 7

Lei: 30, Data: 30/10/2025

PODER:	02	EXECUTIVO
ORGÃO:	03	Secretaria Municipal de Fazenda e Administração
UNIDADE:	01	Secretaria Municipal de Fazenda e Administração

CAMPO DE ATUACAO

LEGISLACAO

MUNICÍPIO DE PIMENTEIRAS DO OESTE

Av. Brasil, 892 - Centro - CNPJ:01592473/0001-98

Orçamento Programa - Exercício de 2026

CAMPO DE ATUAÇÃO E LEGISLAÇÃO

(§ unico, Art.22)

Quadro 01

Página 8

Lei: 30, Data: 30/10/2025

PODER:	02	EXECUTIVO
ORGÃO:	04	Secretaria de Obras e Serviços Públicos
UNIDADE:	01	Secretaria Municipal de Obras e Serviços Públicos

CAMPO DE ATUACAO

LEGISLACAO

MUNICÍPIO DE PIMENTEIRAS DO OESTE

Av. Brasil, 892 - Centro - CNPJ:01592473/0001-98

Orçamento Programa - Exercício de 2026

CAMPO DE ATUAÇÃO E LEGISLAÇÃO

(§ unico, Art.22)

Quadro 01

Página 9

Lei: 30, Data: 30/10/2025

PODER:	02	EXECUTIVO
ORGÃO:	05	Sec Mun de Educação e Cultura
UNIDADE:	01	Secretaria Municipal de Educação e Cultura

CAMPO DE ATUACAO

LEGISLACAO

MUNICÍPIO DE PIMENTEIRAS DO OESTE

Av. Brasil, 892 - Centro - CNPJ:01592473/0001-98

Orçamento Programa - Exercício de 2026

CAMPO DE ATUAÇÃO E LEGISLAÇÃO

(§ unico, Art.22)

Quadro 01

Página 10

Lei: 30, Data: 30/10/2025

PODER:	02	EXECUTIVO
ORGÃO:	05	Sec Mun de Educação e Cultura
UNIDADE:	02	Conselho Municipal do FUNDEB

CAMPO DE ATUACAO

LEGISLACAO

MUNICÍPIO DE PIMENTEIRAS DO OESTE

Av. Brasil, 892 - Centro - CNPJ:01592473/0001-98

Orçamento Programa - Exercício de 2026

CAMPO DE ATUAÇÃO E LEGISLAÇÃO

(§ unico, Art.22)

Quadro 01

Página 11

Lei: 30, Data: 30/10/2025

PODER:	02	EXECUTIVO
ORGÃO:	05	Sec Mun de Educação e Cultura
UNIDADE:	03	Conselho Municipal de Educação

CAMPO DE ATUACAO

LEGISLACAO

MUNICÍPIO DE PIMENTEIRAS DO OESTE

Av. Brasil, 892 - Centro - CNPJ:01592473/0001-98

Orçamento Programa - Exercício de 2026

CAMPO DE ATUAÇÃO E LEGISLAÇÃO

(§ unico, Art.22)

Quadro 01

Página 12

Lei: 30, Data: 30/10/2025

PODER:	02	EXECUTIVO
ORGÃO:	06	Secretaria Municipal de Saúde
UNIDADE:	01	Secretaria Municipal de Saúde

CAMPO DE ATUACAO

LEGISLACAO

MUNICÍPIO DE PIMENTEIRAS DO OESTE

Av. Brasil, 892 - Centro - CNPJ:01592473/0001-98

Orçamento Programa - Exercício de 2026

CAMPO DE ATUAÇÃO E LEGISLAÇÃO

(§ unico, Art.22)

Quadro 01

Página 13

Lei: 30, Data: 30/10/2025

PODER:	02	EXECUTIVO
ORGÃO:	06	Secretaria Municipal de Saúde
UNIDADE:	03	Conselho Municipal de Saúde

CAMPO DE ATUACAO

LEGISLACAO

MUNICÍPIO DE PIMENTEIRAS DO OESTE

Av. Brasil, 892 - Centro - CNPJ:01592473/0001-98

Orçamento Programa - Exercício de 2026

CAMPO DE ATUAÇÃO E LEGISLAÇÃO

(§ unico, Art.22)

Quadro 01

Página 14

Lei: 30, Data: 30/10/2025

PODER:	02	EXECUTIVO
ORGÃO:	07	FUNDO MUNICIPAL DE SAUDE
UNIDADE:	01	FUNDO MUNICIPAL DE SAUDE

CAMPO DE ATUACAO

LEGISLACAO

MUNICÍPIO DE PIMENTEIRAS DO OESTE

Av. Brasil, 892 - Centro - CNPJ:01592473/0001-98

Orçamento Programa - Exercício de 2026

CAMPO DE ATUAÇÃO E LEGISLAÇÃO

(§ unico, Art.22)

Quadro 01

Página 15

Lei: 30, Data: 30/10/2025

PODER:	02	EXECUTIVO
ORGÃO:	11	Secretaria Municipal de Acomp de Projetos e Convenios
UNIDADE:	01	Secretaria Municipal de Acompanhamento Projetos e Convenios

CAMPO DE ATUACAO

LEGISLACAO

MUNICÍPIO DE PIMENTEIRAS DO OESTE

Av. Brasil, 892 - Centro - CNPJ:01592473/0001-98

Orçamento Programa - Exercício de 2026

CAMPO DE ATUAÇÃO E LEGISLAÇÃO

(§ unico, Art.22)

Quadro 01

Página 16

Lei: 30, Data: 30/10/2025

PODER:	02	EXECUTIVO
ORGÃO:	12	Secretaria Municipal de Agricultura
UNIDADE:	01	Secretaria Municipal de Agricultura

CAMPO DE ATUACAO

LEGISLACAO

MUNICÍPIO DE PIMENTEIRAS DO OESTE

Av. Brasil, 892 - Centro - CNPJ:01592473/0001-98

Orçamento Programa - Exercício de 2026

CAMPO DE ATUAÇÃO E LEGISLAÇÃO

(§ unico, Art.22)

Quadro 01

Página 17

Lei: 30, Data: 30/10/2025

PODER:	02	EXECUTIVO
ORGÃO:	13	Secretaria Municipal de Planejamento
UNIDADE:	01	Secretaria Municipal de Planejamento

CAMPO DE ATUACAO

LEGISLACAO

MUNICÍPIO DE PIMENTEIRAS DO OESTE

Av. Brasil, 892 - Centro - CNPJ:01592473/0001-98

Orçamento Programa - Exercício de 2026

CAMPO DE ATUAÇÃO E LEGISLAÇÃO

(§ unico, Art.22)

Quadro 01

Página 18

Lei: 30, Data: 30/10/2025

PODER:	02	EXECUTIVO
ORGÃO:	15	Secretaria Municipal de Turismo e Esporte
UNIDADE:	01	Secretaria Municipal de Turismo e Esporte

CAMPO DE ATUACAO

LEGISLACAO

MUNICÍPIO DE PIMENTEIRAS DO OESTE

Av. Brasil, 892 - Centro - CNPJ:01592473/0001-98

Orçamento Programa - Exercício de 2026

CAMPO DE ATUAÇÃO E LEGISLAÇÃO

(§ unico, Art.22)

Quadro 01

Página 19

Lei: 30, Data: 30/10/2025

PODER:	02	EXECUTIVO
ORGÃO:	16	Secretaria Mun. de Meio Ambiente e Regularização Fundiaria
UNIDADE:	01	Secretaria Mun. de Meio Ambiente e Regularização Fundiaria

CAMPO DE ATUACAO

LEGISLACAO



MUNICÍPIO DE PIMENTEIRAS DO OESTE

Av. Brasil, 892 - Centro

01592473/0001-98

Exercício: 2026

DESPESA ORÇADA POR FUNÇÃO

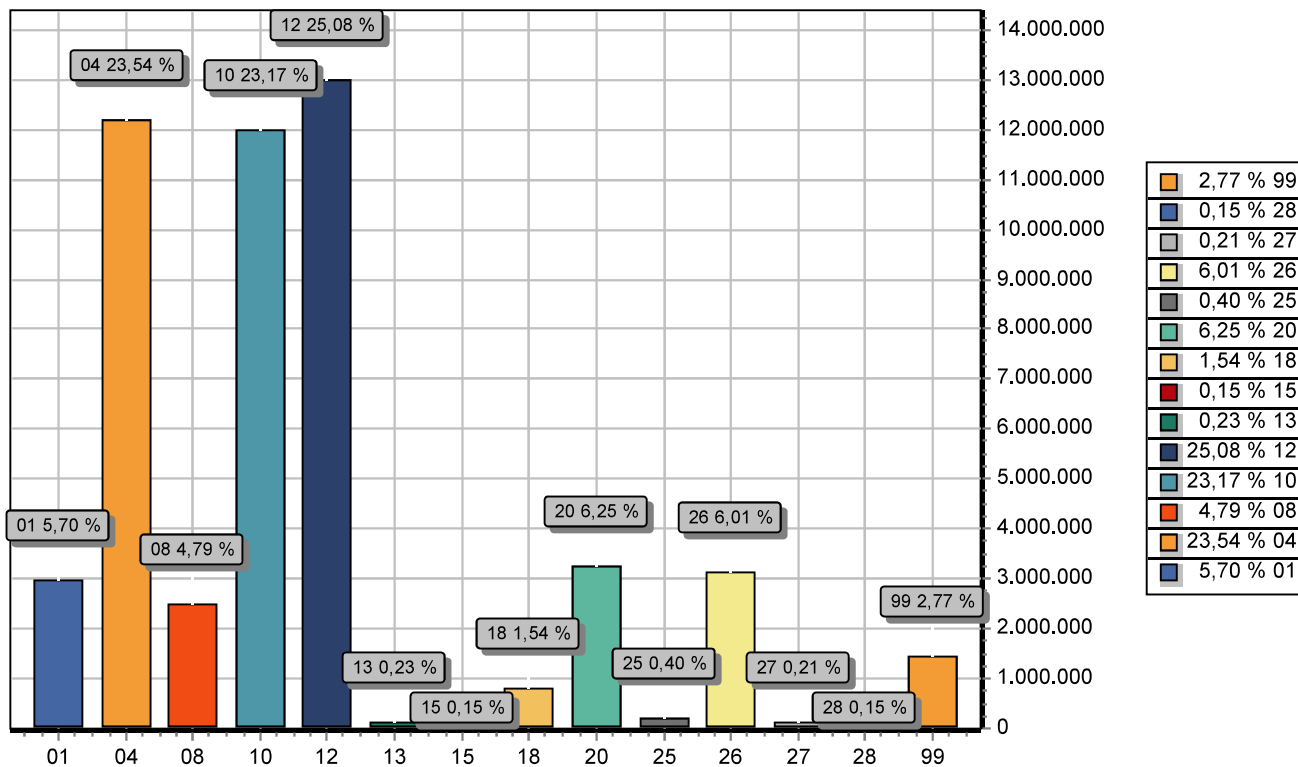

FUNÇÃO	DOTAÇÃO
01 Legislativa	2.952.400,00
04 Administração	12.198.200,00
08 Assistência Social	2.481.546,98
10 Saúde	12.005.572,44
12 Educação	12.992.177,94
13 Cultura	120.000,00
15 Urbanismo	80.000,00
18 Gestão Ambiental	795.500,00
20 Agricultura	3.240.323,13
25 Energia	209.642,97
26 Transporte	3.112.000,00
27 Desporto e Lazer	108.000,00
28 Encargos Especiais	80.000,00
99 Reserva de Contingência	1.435.146,67
TOTAL	51.810.510,13



MUNICÍPIO DE PIMENTEIRAS DO OESTE

Av. Brasil, 892 - Centro

01592473/0001-98

Exercício: 2026

RECEITA PREVISTA

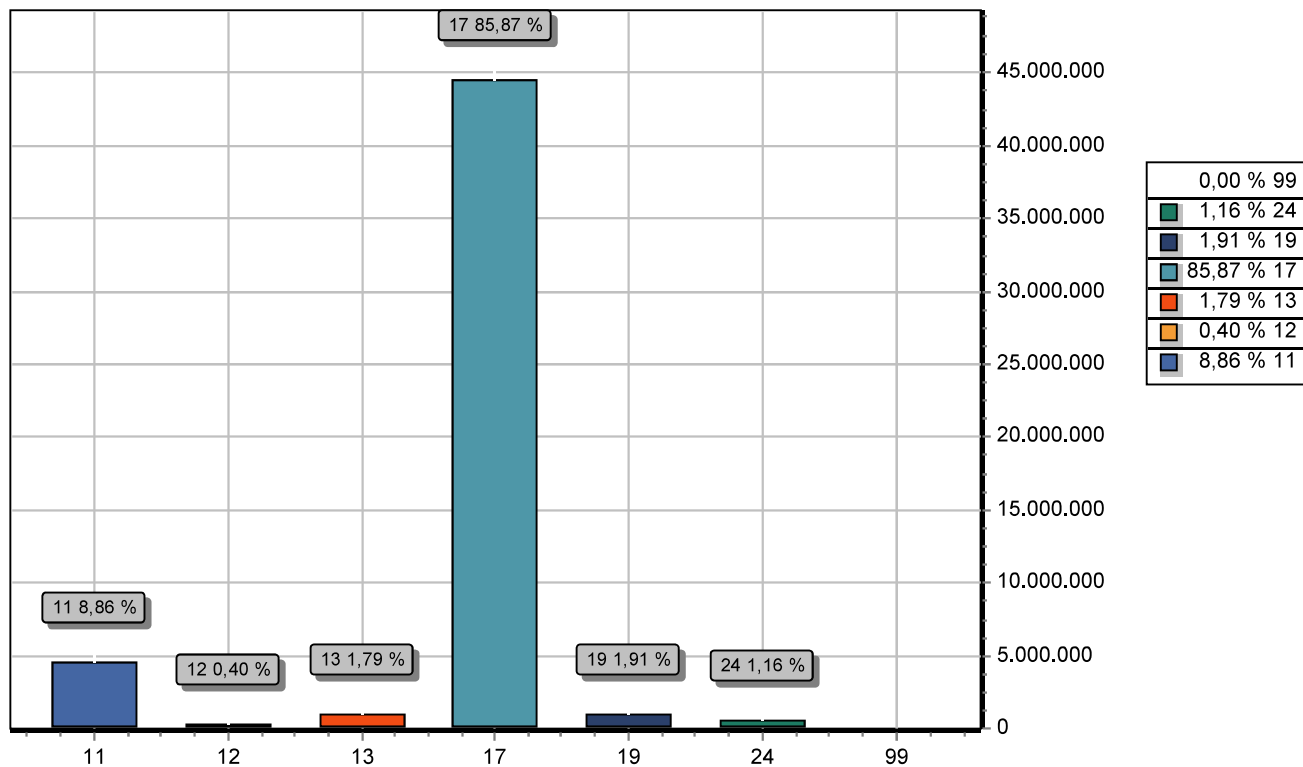

CODIGO	PREVISTO
11	4.592.483,42
12	209.642,97
13	926.900,00
17	44.490.812,22
19	990.671,52
24	600.000,00
99	
TOTAL	51.810.510,13



MUNICÍPIO DE PIMENTEIRAS DO OESTE
RELATÓRIO RESUMIDO DA EXECUÇÃO ORÇAMENTÁRIA
DEMONSTRATIVO DA RECEITA CORRENTE LÍQUIDA
ORÇAMENTO FISCAL E DA SEGURIDADE SOCIAL
JAN/2024 A DEZ/2024

RREO – ANEXO 3 (LRF, Art. 53, inciso I)

RS 1

ESPECIFICAÇÃO	EVOLUÇÃO DA RECEITA REALIZADA NOS ÚLTIMOS 12 MESES												TOTAL (ÚLTIMOS 12 MESES)	PREVISÃO ATUALIZADA
	JAN/2024	FEV/2024	MAR/2024	ABR/2024	MAI/2024	JUN/2024	JUL/2024	AGO/2024	SET/2024	OUT/2024	NOV/2024	DEZ/2024		
RECEITAS CORRENTES (I)	3.556.213,60	3.830.560,68	3.692.052,64	4.059.892,72	3.916.887,24	4.336.034,69	5.012.956,86	3.868.153,35	3.521.963,10	5.279.049,67	3.058.599,32	5.203.420,67	49.335.784,54	52.332.595,02
Impostos, Taxas e Contribuições de Melhoria	137.981,36	249.648,23	692.916,70	180.334,74	298.504,66	223.430,09	344.152,17	178.048,22	202.473,81	353.095,47	139.487,90	269.953,61	3.270.026,96	4.747.301,53
IPTU	4.460,04	5.715,14	13.701,48	10.882,92	21.602,37	18.455,23	44.815,80	14.225,30	9.669,25	10.898,24	6.981,79	6.974,88	168.382,44	388.500,00
ISS	21.563,95	26.005,19	29.575,07	47.644,43	55.697,54	59.953,03	102.423,53	32.600,47	48.916,02	102.984,17	69.100,45	86.340,28	682.804,13	933.800,00
ITBI	0,00	95.366,96	521.837,72	0,00	85.223,03	18.162,67	35.270,86	9.362,00	0,00	31.656,29	0,00	0,00	796.879,53	1.920.500,00
IRRF	104.539,52	116.023,31	90.846,31	107.271,49	108.766,13	106.990,18	123.264,67	106.260,73	119.021,99	193.916,43	55.171,92	167.779,30	1.399.851,98	998.546,46
Outros Impostos, Taxas e Contribuições de Melhoria	7.417,85	6.537,63	36.956,12	14.535,90	27.215,59	19.868,98	38.377,31	15.599,72	24.866,55	13.640,34	8.233,74	8.859,15	222.108,88	505.955,07
Contribuições	9.152,45	0,00	8.780,57	8.545,03	19.102,47	10.035,52	8.028,09	8.651,40	0,00	10.035,56	8.050,25	20.013,43	110.394,77	190.000,00
Receita Patrimonial	38.791,02	31.943,44	33.663,49	36.248,74	33.554,57	32.134,06	55.705,71	52.389,13	50.544,78	52.647,65	39.628,09	56.603,49	513.854,17	857.850,00
Rendimentos de Aplicação Financeira	38.791,02	31.943,44	33.663,49	36.248,74	33.554,57	32.134,06	55.705,71	52.389,13	50.544,78	52.647,65	39.628,09	56.603,49	513.854,17	857.850,00
Outras Receitas Patrimoniais	0,00	0,00	0,00	0,00	0,00	0,00	0,00	0,00	0,00	0,00	0,00	0,00	0,00	0,00
Receita Agropecuária	0,00	0,00	0,00	0,00	0,00	0,00	0,00	0,00	0,00	0,00	0,00	0,00	0,00	0,00
Receita Industrial	0,00	0,00	0,00	0,00	0,00	0,00	0,00	0,00	0,00	0,00	0,00	0,00	0,00	0,00
Receita de Serviços	0,00	0,00	0,00	0,00	0,00	0,00	0,00	0,00	0,00	0,00	0,00	0,00	0,00	0,00
Transferências Correntes	3.368.247,73	3.547.947,46	2.955.702,34	3.833.769,56	3.563.100,85	4.067.150,28	4.602.737,91	3.626.248,28	3.266.558,66	4.796.520,05	2.866.731,70	4.851.797,84	45.346.512,66	46.427.327,49
Cota-Parte do FPM	1.071.326,80	1.456.881,16	908.627,01	957.037,79	1.118.341,05	1.214.190,34	1.238.918,39	1.007.308,10	1.048.970,43	877.447,38	1.123.172,74	1.811.825,94	13.834.047,13	14.800.000,00
Cota-Parte do ICMS	1.847.195,88	1.627.854,91	1.007.067,45	2.483.399,84	1.238.747,93	1.777.114,46	2.935.476,13	1.497.886,06	1.799.501,51	2.380.853,66	1.329.281,15	2.876.133,28	22.800.512,26	23.703.515,38
Cota-Parte do IPVA	22.781,12	22.661,01	34.461,72	31.148,38	23.746,61	29.294,52	23.450,12	36.873,78	33.893,01	16.986,43	5.545,74	11.167,87	292.010,31	230.000,00
Cota-Parte do ITR	29.618,68	1.568,81	2.764,57	284,79	234,81	945,52	863,15	1.283,31	6.978,74	432.675,83	34.525,05	28.298,69	540.041,95	222.000,00
Transferências da LC 61/1989	5.037,13	4.761,95	5.121,43	7.011,72	5.221,31	5.244,05	8.793,16	8.015,70	5.040,82	4.850,67	0,00	15.234,08	74.332,02	152.000,00
Transferências do FUNDEB	227.180,36	287.737,06	192.043,39	201.665,41	274.196,57	225.568,47	228.642,09	284.796,81	173.421,29	250.823,53	205.627,60	316.088,64	2.867.791,22	2.781.266,93
Outras Transferências Correntes	165.107,76	146.482,56	805.616,77	153.221,63	902.612,57	814.792,92	166.594,87	790.084,52	198.752,86	832.882,55	168.579,42	-206.950,66	4.937.777,77	4.538.545,18
Outras Receitas Correntes	2.041,04	1.021,55	989,54	994,65	2.624,69	3.284,74	2.332,98	2.816,32	2.385,85	66.750,94	4.701,38	5.052,30	94.995,98	110.116,00
DEDUÇÕES (II)	589.327,89	633.593,38	383.350,95	686.982,79	469.123,39	610.049,65	758.063,25	518.064,98	542.683,16	754.964,84	514.165,26	849.801,10	7.310.170,64	7.637.719,37
Contribuição do Servidor para o Plano de Previdência	0,00	0,00	0,00	0,00	0,00	0,00	0,00	0,00	0,00	0,00	0,00	0,00	0,00	0,00
Compensação Financeira entre Regimes de Previdência	0,00	0,00	0,00	0,00	0,00	0,00	0,00	0,00	0,00	0,00	0,00	0,00	0,00	0,00
Rendimentos de Aplicações de Recursos Previdenciários	0,00	0,00	0,00	0,00	0,00	0,00	0,00	0,00	0,00	0,00	0,00	0,00	0,00	0,00
Dedução de Receita para Formação do Fundeb	589.327,89	633.593,38	383.350,95	686.982,79	469.123,39	610.049,65	758.063,25	518.064,98	542.683,16	754.964,84	514.165,26	849.801,10	7.310.170,64	7.637.719,37
RECEITA CORRENTE LÍQUIDA (III) = (I - II)	2.966.885,71	3.196.967,30	3.308.701,69	3.372.909,93	3.447.763,85	3.725.985,04	4.254.893,61	3.350.088,37	2.979.279,94	4.524.084,83	2.544.434,06	4.353.619,57	42.025.613,90	44.694.875,65
(-) Transferências obrigatórias da União relativas às emendas individuais (art. 166-A, § 1º, da CF) (IV)	0,00	0,00	0,00	0,00	0,00	0,00	0,00	0,00	0,00	0,00	0,00	0,00	0,00	0,00
RECEITA CORRENTE LÍQUIDA AJUSTADA PARA PARA CÁLCULO DOS LIMITES DE ENDIVIDAMENTO (V) = (III - IV)	2.966.885,71	3.196.967,30	3.308.701,69	3.372.909,93	3.447.763,85	3.725.985,04	4.254.893,61	3.350.088,37	2.979.279,94	4.524.084,83	2.544.434,06	4.353.619,57	42.025.613,90	44.694.875,65
(-) Transferências obrigatórias da União relativas às emendas de bancada (art. 166, § 16, da CF) (VI)	0,00	0,00	0,00	0,00	0,00	0,00	0,00	0,00	0,00	0,00	0,00	0,00	0,00	0,00
(-) Transferências obrigatórias da União relativas à remuneração dos agentes comunitários de saúde e de combate às endemias (CF, art. 198, § 11) (VII)	19.768,00	19.768,00	19.768,00	19.768,00	19.768,00	19.768,00	19.768,00	19.768,00	19.768,00	22.592,00	22.592,00	45.184,00	268.280,00	260.212,50
(-) Outras Deduções Constitucionais ou Legais (VIII)	0,00	0,00	0,00	0,00	0,00	0,00	0,00	0,00	0,00	0,00	0,00	0,00	0,00	0,00
RECEITA CORRENTE LÍQUIDA AJUSTADA PARA CÁLCULO DOS LIMITES DA DESPESA COM PESSOAL (IX) = (V - VI - VII - VIII)	2.947.117,71	3.177.199,30	3.288.933,69	3.353.141,93	3.427.995,85	3.706.217,04	4.235.125,61	3.330.320,37	2.959.511,94	4.501.492,83	2.521.842,06	4.308.435,57	41.757.333,90	44.434.663,15

MUNICÍPIO DE PIMENTEIRAS DO OESTE
PROJETO DE LEI DIRETRIZES ORÇAMENTÁRIAS N 25/2025
ANEXO DE METAS FISCAIS
ESTIMATIVA E COMPENSAÇÃO DA RENÚNCIA DE RECEITA
2026

AMF - Demonstrativo 7 (LRF, art. 4º, § 2º, inciso V)

RS\$ 1.00

TRIBUTO	MODALIDADE	SETORES/PROGRAMAS/ BENEFICIÁRIO	EXERCÍCIO		
			2026	2027	2028
IPTU	Isenção para pessoas aposentadas conforme legislação anual	Aposentados, e demais descontos	165,421.24	169,391.35	173,626.13

COMPENSAÇÃO DA RENÚNCIA DE RECEITA TRIBUTÁRIA: SERÁ PELA REDUÇÃO PERMANENTE DA DESPESA

MUNICÍPIO DE PIMENTEIRAS DO OESTE

Av. Brasil, 892 - Centro - CNPJ:01592473/0001-98

Quadro 20

Orçamento Programa - Exercício de 2026

Página 1

RECEITA CORRENTE LIQUIDA - LC 101, ART. 2, Inciso IV

Lei: 30, Data: 30/10/2025

Código	Especificação	Previsão
RECEITA ORÇAMENTÁRIA		
1100.00.0.0.00.00.00.00.00	IMPOSTOS, TAXAS E CONTRIBUIÇÕES DE MELHORIA	4.592.483,42
1200.00.0.0.00.00.00.00.00	CONTRIBUIÇÕES	209.642,97
1300.00.0.0.00.00.00.00.00	RECEITA PATRIMONIAL	926.900,00
1700.00.0.0.00.00.00.00.00	TRANSFERÊNCIAS CORRENTES	53.177.726,73
1900.00.0.0.00.00.00.00.00	OUTRAS RECEITAS CORRENTES	990.671,52
SUBTOTAL		59.897.424,64
DEDUÇÃO		
1710.00.0.0.00.00.00.00.00	TRANSFERÊNCIAS RELATIVAS À AGENTES COMUNITÁRIOS (FONTE STN 604)	-267.000,00
9500.00.0.0.00.00.00.00.00	(R) DEDUÇÕES DO FUNDEB	-8.686.914,51
SUBTOTAL		-8.953.914,51
TOTAL		50.943.510,13

Percentual de Gastos com Pessoal**Legislativo**

Despesa com Pessoal 1.830.200,00

Deduções

Categoria	Tipo	Valor	Descrição da Dedução
3.1.90.94.00	NV	5.000,00	INDENIZAÇÕES E RESTITUIÇÕES TRABALHISTAS
Total Deduções		5.000,00	
Despesa Líquida:		1.825.200,00	
Percentual Aplicado:		3,58 %	

Executivo

Despesa com Pessoal 20.669.037,80

Deduções

Categoria	Tipo	Valor	Descrição da Dedução
3.1.90.04.00	NV	83.650,00	CONTRATAÇÃO POR TEMPO DETERMINADO
3.1.90.11.00	NV	267.000,00	VENCIMENTOS E VANTAGENS FIXAS - PESSOAL CIVIL - ART. 198 § 7 DA CF
3.1.90.11.00	NV	31.850,00	VENCIMENTOS E VANTAGENS FIXAS - PESSOAL CIVIL
3.1.90.94.00	NV	202.079,87	INDENIZAÇÕES E RESTITUIÇÕES TRABALHISTAS
Total Deduções		584.579,87	
Despesa Líquida:		20.084.457,93	
Percentual Aplicado:		39,42 %	



ESTADO DE RONDÔNIA
PREFEITURA MUNICIPAL DE PIMENTEIRAS DO OESTE
PREFEITURA MUNICIPAL DE PIMENTEIRAS DO OESTE
GABINETE DA PREFEITA

PROJETO DE LEI ORÇAMENTARIO ANUAL N 30/2025 REFERENTE AO EXERCÍCIO FINANCEIRO 2026.

Estima a Receita e Fixa a Despesa do Município de Pimenteiras do Oeste para o Exercício de 2026 .

A Prefeita do Município de Pimenteiras do Oeste, Valéria Aparecida Marcelino Garcia, faz saber que a Câmara Municipal Aprovou e eu sanciono e promulgo a seguinte Lei:

Art. 1º - O orçamento do Município de Pimenteiras do Oeste para o exercício de 2026, estima a Receita e fixa a Despesa em R\$ 51.810.510,13 (cinquenta e um milhões, oitocentos e dez mil quinhentos e dez reais e treze centavos), desta forma mantém o equilíbrio atendendo a Lei de Diretrizes Orçamentaria exercício financeiro 2026, sendo assim distribuídos:

I - Orçamento Fiscal em R\$ 37.433.390,71 (trinta e sete milhões quatrocentos e trinta e três mil trezentos e noventa reais e setenta e um centavos)

II - Orçamento da Seguridade Social em R\$ 14.377.119,42 (quatorze milhões trezentos setenta e sete mil cento e dezenove reais e quarenta e dois centavos)

Art. 2º - A receita será arrecadada na forma da legislação vigente receita corrente e capital, e das especificações constantes dos quadros integrantes desta Lei, observando o seguinte desdobramento:

RECEITA	R\$
RECEITA TRIBUTÁRIA	4.592.483,42
RECEITA DE CONTRIBUIÇÕES	209.642,97
RECEITA PATRIMONIAL	926.900,00
TRANSFERÊNCIAS CORRENTES	53.177.726,73
OUTRAS RECEITAS CORRENTES	990.671,52
TRANSFERÊNCIAS DE CAPITAL	600.000,00
DEDUÇÕES P/ FORMAÇÃO DO FUNDEB	-8.686.914,51
TOTAL	51.810.510,13

Art. 3º - A Despesa será realizada segundo discriminação dos Quadros Programa de Trabalho (adendo V à Portaria SOF nº 08, de 4 de fevereiro de 1985) com alterações introduzidas pelo (Anexo II, da Portaria Interministerial STN/SOF nº 163, de 4 de maio de 2001, alterada pelas Portarias Conjuntas STN/SOF nº 1, de 18 de junho de 2010 e nº 2, de 19 de agosto de 2010), que apresentam o seguinte desdobramento sintético:

1 - POR FUNÇÕES DE GOVERNO

Legislativa.....	R\$ 2.952.400,00
Administração.....	R\$ 12.118.200,00
Assistência Social.....	R\$ 2.481.546,98
Saúde.....	R\$ 12.005.572,44
Educação.....	R\$ 12.992.177,94
Cultura.....	R\$ 120.000,00
Urbanismo.....	R\$ 80.000,00
Gestão Ambiental.....	R\$ 795.500,00

Agricultura.....	R\$	3.240.323,13
Energia.....	R\$	209.642,97
Transporte.....	R\$	3.192.000,00
Desporto e Lazer.....	R\$	108.000,00
Encargos Especiais.....	R\$	80.000,00
Reserva de Contingência.....	R\$	1.435.146,67
TOTAL.....	R\$	51.810.510,13

2 - POR CATEGORIAS ECONÔMICAS

3.0.0.0	Despesas Correntes	R\$	49.269.064,33
4.0.0.0	Despesas de Capital	R\$	1.106.299,13
9.9.99.99	Reserva de Contingência	R\$	1.435.146,67
TOTAL.....		R\$	51.810.510,13

3 - PODER LEGISLATIVO		R\$	2.952.400,00
3.1 Câmara Municipal.....		R\$	2.952.400,00
3.2 - PODER EXECUTIVO		R\$	48.858.110,13
Gabinete do Prefeito		R\$	3.797.146,67
Secretaria Municipal de Assistência Social.....		R\$	2.920.446,98
Secretaria Municipal de Fazenda e Administração		R\$	3.724.642,97
Secretaria Municipal de Obras e Serviços		R\$	6.556.000,00
Fundo Municipal de Saúde.....		R\$	1.377.572,44
Secretaria Municipal de Educação e Cultura		R\$	13.112.177,94
Secretaria Municipal de Saúde		R\$	10.628.000,00
Secretaria Municipal Acompanhamentos Projetos Convênios		R\$	715.000,00
Secretaria Municipal de Agricultura		R\$	3.240.323,13
Secretaria Municipal de Planejamento		R\$	294.300,00
Secretaria Municipal de Meio Ambiente, Esporte e Turismo		R\$	1.697.000,00
Secretaria Municipal meio Ambiente regula Fundiária.....		R\$	795.500,00
TOTAL.....		R\$	51.810.510,13

Art. 4º - Fica o Poder Executivo autorizado a:

I - Abrir durante o exercício créditos suplementares até o limite de **4%** (quatro por cento) por anulação de dotação do total da despesa fixada no artigo 1º observando-se o disposto no Inciso III do artigo 43 da Lei Federal nº 4.320 de 17 de março de 1964;

II - Abrir durante o exercício créditos suplementares até o limite de **4%** (quatro por cento) do total da despesa fixada no artigo 1º observando-se o disposto no Inciso II do artigo 43 da Lei Federal nº 4.320 de 17 de março de 1964, demonstrados através de demonstrativos do excesso real de arrecadação, apurados bimestralmente em relação ao fixado na Programação Financeira e no Cronograma de Desembolso Mensal;

III - Abrir durante o exercício créditos suplementares até o limite apurado em Balanço Patrimonial por fonte de recursos, observando-se o disposto no Inciso I do artigo 43 da Lei Federal nº 4.320 de 17 de março de 1964;

IV - Abrir durante o exercício créditos suplementares até o limite consignado sob a denominação de Reserva de Contingência em conformidade com o disposto na Lei de Diretrizes Orçamentárias;

V - A Abertura de Créditos Extraordinários somente será admitida para atender as despesas imprevisíveis e urgentes, como as decorrentes de guerra, comoção interna ou calamidade pública e serão abertos por Ato Próprio (Decreto) do Poder Executivo, que deles dará imediato conhecimento ao Poder Legislativo, conforme disposto no artigo 44, da Lei nº 4.320, de 17 de março de 1964 e § 3º, do artigo 167, da Constituição Federal;

VI - Os Créditos Especiais e Extraordinários terão vigência no exercício financeiro em que forem autorizados, salvo se o ato de autorização for promulgado nos últimos quatro meses daquele exercício, caso em que, reabertos nos limites de seus saldos, serão incorporados ao

orçamento do exercício financeiro subsequente, conforme disposto no artigo 45, da Lei nº 4.320, de 17 de março de 1964 e § 2º, do artigo 167, da Constituição Federal;

VII - Divulgar através da Secretaria Municipal de Planejamento, o Quadro de Detalhamento da Despesa (QDD), especificando para cada Categoria de Programação Orçamentária, no seu menor nível, os Elementos de Despesa, com os valores fixados no Desdobramento da Despesa previsto no artigo 3º, desta Lei;

VIII - Baixar a Tabela Interpretativa dos Elementos que compõem a Despesa Orçamentária, em conformidade com a Portaria Interministerial nº 163, de 4 de maio de 2001 e suas atualizações, caso haja necessidade;

IX - Detalhar as Fontes de Recursos em suas devidas destinações, em conformidade com a Tabela das Fontes/Destinações de Recursos, Tabela integrante do leiaute do Sistema Integrado de Gestão e Auditoria Pública SIGAP, última versão;

X - Desdobrar os Elementos e Sub elementos do Quadro de Detalhamento de Despesas, em conformidade com o Plano de Contas Aplicado no Setor Público PCASP, última versão.

a) Considerando o artigo 6º, da Portaria Interministerial nº 163, de 4 de maio de 2001, o qual dispõe sobre a discriminação mínima da despesa na Lei Orçamentária Anual até Modalidade de Aplicação, a SEMPLA, no âmbito do Poder Executivo, bem como do Poder Legislativo, por Ato Próprio (Portaria de Gestão Orçamentária ou Decreto), durante a execução orçamentária, promoverão os ajustes necessários ao Quadro de Detalhamento da Despesa, em nível de Elemento de Despesa, para atender as necessidades supervenientes.

Art. 5º - O Setor de Planejamento poderá mediante ato próprio, efetuar as atualizações contidas na Portaria 163/2001, Portaria 642/2019, Portaria 710/2021 e do Plano de Contas Orçamentário-MCASP, divulgado pela Secretaria do Tesouro Nacional, de forma que a sua tabela de elementos de despesa, bem como seus respectivos desdobros, fique em afinidade constante com as respectivas portarias e possam atender a demanda da execução orçamentária do Município.

Art. 6º - O valor previsto no orçamento, como Reserva de Contingência, é equivalente a 1,18% (um vírgula dezoito por cento) da Receita Corrente Líquida (RCL), será utilizado pelo Poder Executivo para cobrir as previsões insuficientes das Despesas.

Art. 7º - Fica reservado no referido Projeto de Lei conforme tabela abaixo valor para cobertura das despesas das emendas parlamentares Impositivas, valor este calculado sobre a receita corrente líquida do Exercício anterior percentual de 2% (dois por cento), sendo que 50% (cinquenta por cento) deste percentual foi destinado aos serviços Públicos de Saúde.

CÓDIGO	DISCRIMINAÇÃO	VALOR R\$
1003	Orçamento destinado a Emendas Parlamentares Impositivas	835.146,67
Total		835.146,67

Art. 8º - Até 30 (trinta) dias após a aprovação do orçamento, o Poder Executivo deverá estabelecer a programação financeira e o cronograma de execução mensal de desembolso.

§1º - A programação financeira e o cronograma de desembolso de que tratam este artigo poderão ser revistos no decorrer do exercício financeiro a que se referirem, conforme os resultados apurados em função de sua execução.

§2º - O Poder Executivo poderá optar por estabelecer a Programação Financeira e o Cronograma de Execução Mensal de Desembolso na abertura do orçamento do Exercício de 2026.

Art. 9º - Atender ao pagamento de Despesas decorrentes de Precatórios, até o valor da respectiva Operação Especial.

Art. 10º - Esta Lei entrará em vigor a partir de 01 de janeiro de 2026.

Pimenteiras do Oeste, 21 de outubro de 2025.

Valéria Aparecida Marcelino Garcia
Prefeita Municipal

Av. Brasil, 892 - Centro - Pimenteiras do Oeste/RO CEP: 76.999-000

Contato: (69) 3344-1116 - Site: www.pimenteirasdoeste.ro.gov.br - CNPJ: 01.592.473/0001-98



Documento assinado eletronicamente por **Valeria Aparecida Marcelino Garcia, Prefeita**, em 10/11/2025 às 11:22, horário de Pimenteiras do Oeste/RO, com fulcro no art. 18 do [Decreto nº 123 de 08/07/2020](#).



A autenticidade deste documento pode ser conferida no site transparencia.pimenteirasdoeste.ro.gov.br, informando o ID **294694** e o código verificador **133796FD**.

Cientes

Seq.	Nome	CPF	Data/Hora
1	Rodrigo Sordi Moreira	***.879.342-**	10/11/2025 11:20

Docto ID: 294694 v1



ESTADO DE RONDÔNIA
PREFEITURA MUNICIPAL DE PIMENTEIRAS DO OESTE

Mensagem Projeto de Lei N° 30/2025

Ao Excelentíssimo Sr.
Armando Leite Ribeiro
M D Presidente da Câmara Municipal de Pimenteiras do Oeste RO
Senhor Presidente, Senhores (as) Vereadores (as):

O Poder Executivo remete a proposta orçamentária para o exercício de 2026, para apreciação e posteriormente aprovação por esta Entidade Legislativa.

Esta proposta foi elaborada obedecendo a todas as determinações e exigências legais aplicáveis à elaboração do orçamento Público, Entre as principais Leis e regulamentos obedecidos na elaboração da proposta orçamentária podemos relacionar:

- a) Os dispositivos da Constituição da República Federativa do Brasil, de 05/10/1988;
- b) Lei N° 4.320, de 17/03/1964;
- c) Lei Complementar nº 101, de 04/05/2000;
- d) O Plano Plurianual PPA 2026 2029;
- e) O Projeto de Lei de Diretrizes Orçamentarias para o exercício financeiro de 2026.

Acompanha a proposta orçamentária o Anexo de Renúncia de receita, exercício de 2026, demonstrando assim a sua compatibilidade com os objetivos e metas traçados na Lei de Diretrizes Orçamentárias.

A situação econômico-financeira do Município pode ser considerada equilibrada, ou, sob controle, ao considerarmos que as exigibilidades (restos a pagar do exercício), a curto e médio prazo, alcançam valores muito próximos ao das disponibilidades.

Apesar dos elevados custos de manutenção dos serviços públicos, constata-se que a despesa com pessoal ficará dentro dos limites permitidos tanto para o Executivo e para o Legislativo, os percentuais em relação à receita, ou seja, inferior ao limite máximo estabelecido, nestes custos já estão inseridos a revisão anual dos salários dos servidores do Poder Executivo e Legislativo.

Este equilíbrio torna possível a preservação do patrimônio do Município, mais novas capitalizações de despesas de capital, devem ter certo cuidado, devido que as nossas Receitas não demonstram variação expressiva para maior, ou seja, evitar aquisição de bens, construções que vão gerar e impactar ainda mais a parte Orçamentária e Financeira, atentar para os prédios já construídos e que necessitam de reparos, reformas tornando os apto para utilização, e não de maneira inutilizada.

Em virtude da Reforma Tributária e da implementação do Imposto sobre Bens e Serviços (IBS), que substituirá gradualmente o ICMS e o ISS, reconhece-se um cenário de incerteza quanto à nova forma de arrecadação e distribuição das receitas, recomendando prudência na projeção das receitas municipais.

Limitados pelo realismo da estimativa da receita, na política econômico-financeira, foi estabelecida uma escala de prioridades que direciona as despesas por funções de governo.

A fim de garantir o equilíbrio das contas públicas, caso o Município venha a ser condenado ao pagamento de indenizações trabalhistas em processos judiciais em andamento, ou mesmo a ocorrência de outros riscos fiscais, foi consignada no orçamento previsão de Reserva de Contingência para este fim

Na elaboração da proposta orçamentária o Poder Executivo procurou atender, na medida do possível, as reivindicações apresentadas pela população em solicitação apresentada através de reuniões presenciais e audiência Pública on line e inserção em eventos realizados pelo Poder Público Municipal.

Informações relevantes para elaboração do PLOA/2026:

As despesas foram levando em consideração as execuções por órgão orçamentário, observando as alterações orçamentarias efetuadas neste exercício.

Consta previsão das correções salariais dos servidores públicos municipais percentual de 4,97 % previsão IPCA conforme Banco Central.

Receitas - Memoria de Cálculo:

Para obtermos os valores nas projeções de receitas, levamos em consideração:

Média de receitas arrecadadas nos últimos 4 exercícios fornecido através do relatório PUBEVOLUÇÃO sistema de contabilidade pública.

Receita real arrecada no período de 01/01/2025 a 30/09/2025 fornecido através do relatório Receita Projetada e Receita Arrecadada.

Acréscimo de valores nas receitas, variação de percentual de 0 % a 15%

Estes esclarecimentos que no entendimento das determinações especiais, devemos oportunizar, prestar aos Excelentíssimos Senhores Edis, na expectativa de que o orçamento em apreciação venha a corresponder ao desejo de todos.

Pimenteiras do Oeste, aos 21 dias do mês de outubro de 2025.

Valéria Aparecida Marcelino Garcia
Prefeita Municipal

Av. Brasil, 892 - Centro - Pimenteiras do Oeste/RO CEP: 76.999-000

Contato: (69) 3344-1116 - Site: www.pimenteirasdooeste.ro.gov.br - CNPJ: 01.592.473/0001-98



Documento assinado eletronicamente por **Valeria Aparecida Marcelino Garcia, Prefeita**, em 10/11/2025 às 11:22, horário de Pimenteiras do Oeste/RO, com fulcro no art. 18 do [Decreto nº 123 de 08/07/2020](#).



A autenticidade deste documento pode ser conferida no site transparencia.pimenteirasdooeste.ro.gov.br, informando o ID **294696** e o código verificador **2F5DDEFF**.

Cientes

Seq.	Nome	CPF	Data/Hora
1	Rodrigo Sordi Moreira	***.879.342-**	10/11/2025 11:20

Docto ID: 294696 v1